مرســـوم ســـلطاني

رقـم ٥٣ / ٢٠٠٤

بإصدار قانون علم الدولة وشعارها ونشيدها الوطني

نحن قابوس بن سعيد سلطان عمان

بعد الاطلاع على النظام الأساسي للدولة الصادر بالمرسوم السلطاني رقم ٩٦/١٠١ ، وبناء على ما تقتضيه المصلحة العامة .

رسمنـــا بمـــا هـــو آت

المـادة الأولـــى

يعمل في شأن علم الدولة وشعارها ونشيدها الوطني بأحكام القانون المرافق .

المـادة الثانيـة

يبقى صحيحا ونافذا ، حتى تاريخ العمل بهذا القانون ، كل ما يخص علم الدولة وشعارها ونشيدها الوطني .

المـادة الثالثـة

يصدر وزير ديوان البلاط السلطاني اللوائح والقرارات اللازمة لتنفيذ أحكام هذا القانون .

المـادة الرابعـة

ينشر هذا المرسوم في الجريدة الرسمية ، ويعمل به من تاريخ صدوره .

صـــدر في : ٢ من ربيع الثاني سنـة ١٤٢٥هـ

المـوافـق : ٢٢ من مايـــــــو سنـة ٢٠٠٤م

قابوس بن سعيد

ســلطان عمــان

قانون علم الدولة وشعارها ونشيدها الوطني

الفصل الأول

تعريفات

المـادة (١)

في تطبيق أحكام هذا القانون ، يكون للمصطلحات التالية المعنى الموضح قرين كل منها :

العلـــــم :

علم الدولة المحدد بالمواصفات والمقاييس الواردة بالملحق رقم (١) المرافق لهذا القانون.

الشعـــــار :

شعار الدولة المحدد بالملحق رقم (٢) المرافق لهذا القانون .

النشيـــــد :

النشيد الوطني للدولة .

الوزيـــــر :

وزير ديوان البلاط السلطاني .

الجهة المختصة :

المراسم السلطانية بديوان البلاط السلطاني .

الفصل الثاني

العلم

المـادة (٢)

العلم رمز سيادة الدولة ودليل وجودها واستقلالها ومشاركتها الرسمية .

المـادة (٣)

يتكون العلم من ثلاثة ألوان الأبيض والأحمر والأخضر ، ويحمل الشعار طبقا للمواصفات والمقاييس المحددة بالملحق رقم (١) المرافق لهذا القانون .

المـادة (٤)

يرفع العلم على مباني الوزارات والمؤسسات الحكومية الأخرى ، والأجهزة العسكرية والأمنية ، والمؤسسات التي تساهم فيها الدولة ، ومباني السفارات والقنصليات ومكاتب التمثيل التجاري العمانية ، والمطارات والقلاع والحصون ، والموانئ وسفن وقطع الملاحة الأجنبية لدى دخولها الموانئ العمانية وسفن وقطع الملاحة البحرية العمانية .

المـادة (٥)

تحدد بقرار من الوزير الأماكن التي يرفع فيها العلم بصفة مؤقتة في المناسبات الوطنية ، وقواعد رفع العلم في القصور السلطانية ، وعند زيارات رؤساء الدول والضيوف الرسميين للسلطنة ، وفي الجولات السلطانية .

المـادة (٦)

يكون رفع العلم على مباني هيئات ومؤسسات القطاع الخاص بترخيص يصدر وفقا للضوابط التي تحددها الجهة المختصة .

المـادة (٧)

يراعى عند رفع العلم أن يكون بذات المواصفات والمقاييس المحددة بالملحق رقم (١) المرافق لهذا القانون ، ويجب أن يكون للعلم الصدارة عند رفعه مع أعلام الأجهزة العسكرية والأمنية وهيئات ومؤسسات القطاع الخاص .

المـادة (٨)

يجوز رفع العلم في احتفالات المواطنين بالمناسبات الوطنية والدينية والمناسبات الخاصة شريطة رفعه بطريقة لائقة .

المـادة (٩)

ينكس العلم عند الإعلان عن فترات الحداد الرسمي بإنزاله إلى منتصف السارية .

الفصل الثالث

الشعار

المـادة (١٠)

يتكون الشعار من سيفين عمانيين تقليديين متقاطعين يتوسطهما الخنجر العماني ، وذلك طبقا للشكل الوارد بالملحق رقم (٢) المرافق لهذا القانون .

المـادة (١١)

يوضع الشعار على واجهات المباني الحكومية وعلى وثائق وأوراق وأختام الدولة الرسمية .

المـادة (١٢)

يحظر استخدام الشعار كعلامـة تجارية أو بقصد الإعلان أو الدعايـة التجارية ، كما يحظر وضع الشعار على المصوغات أو المنتجات أو الأدوات التي تنتج أو تصنع محليا أو استيراد أي منها ، دون إذن مسبق من وزير التجارة والصناعة بعد موافقة الوزير ، ويمنع عرض أو بيع المواد المصنعة بالمخالفة لأحكام هذه المادة في المحلات التجارية .

وفي جميع الأحوال تطبق الحماية المنصوص عليها في الفقرة السابقة على الشعار سـواء وضـع منفـردا ، أم بمعيـة أي شعـارات أو رسومات أو أشكـال أو صـور ، أو أدخـل في مكونات أي من ذلك ، كما تشمل الحماية المذكورة الشعارات والعلامات والرموز المعتمـدة للجهـات الحكوميـة والأجهـزة العسكرية والأمنيـة متـى كـان الشعـار جـزءا مـن مكوناتهـا .

الفصل الرابع

النشيد

المـادة (١٣)

يحدد النشيد على النحو الوارد بالملحق رقم (٣) المرافق لهذا القانون ، ويؤدى طبقا للصيغة الموسيقية الموضحة بذات الملحق .

المـادة (١٤)

يؤدى النشيد في الأحوال الآتية :

١ - عند وصول ومغادرة جلالة السلطان لميادين الاحتفالات في المناسبات ولدى مغادرته أو وصوله في زياراته الرسمية .

٢ - عند وصول ومغادرة رؤساء الدول أو من يمثلهم ، وفي هذه الحالة يؤدى النشيد بعد أداء النشيد الوطني لدولة الضيف .

٣ - في الطابور المدرسي عند رفع العلم .

الفصل الخامس

العقوبات

المـادة (١٥)

مع عدم الإخلال بأي عقوبة أشد منصوص عليها في أي قانون آخر ، يعاقب المخالف بغرامة لا تقل عن (٢٠٠ ريال عماني) ولا تزيد على (١٠٠٠ ريال عماني) في الأحوال الآتية :

١ - ارتكاب الأفعال المنصوص عليها في المادة (١٢) من هذا القانون ، وفي هذه الحالة تصادر المواد المضبوطة .

٢ - تعمد رفع العلم إذا كان باليا أو ممزقا أو كانت حالته لا تتلاءم مع شرف مكانته أو لا تتوافر به المواصفات والمقاييس المنصوص عليها في الملحق رقم (١) المرافق .

٣ - تعمد عدم تنكيس العلم أثناء الحداد الرسمي .

المـادة (١٦)

يعاقب بالحبس لمدة لا تقل عن ثلاثة أشهر ولا تزيد على ثلاث سنوات كل من تعمد إهانة العلم أو الشعار سواء بإنزاله أو بإتلافه أو بأي عمل آخر يعبر عن الكراهية والإزدراء .

المـادة (١٧)

تتولى شرطة عمان السلطانية مهام المتابعة والإشراف على أوضاع رفع العلم في الأحوال والأماكن المبينة في هذا القانون ، وتتولى الأجهزة العسكرية والأمنية الأخرى متابعة أوضاع رفع العلم في المواقع العسكرية التابعة لها .

الملحق رقم (١)
مواصفات ومقاييس علم الدولة

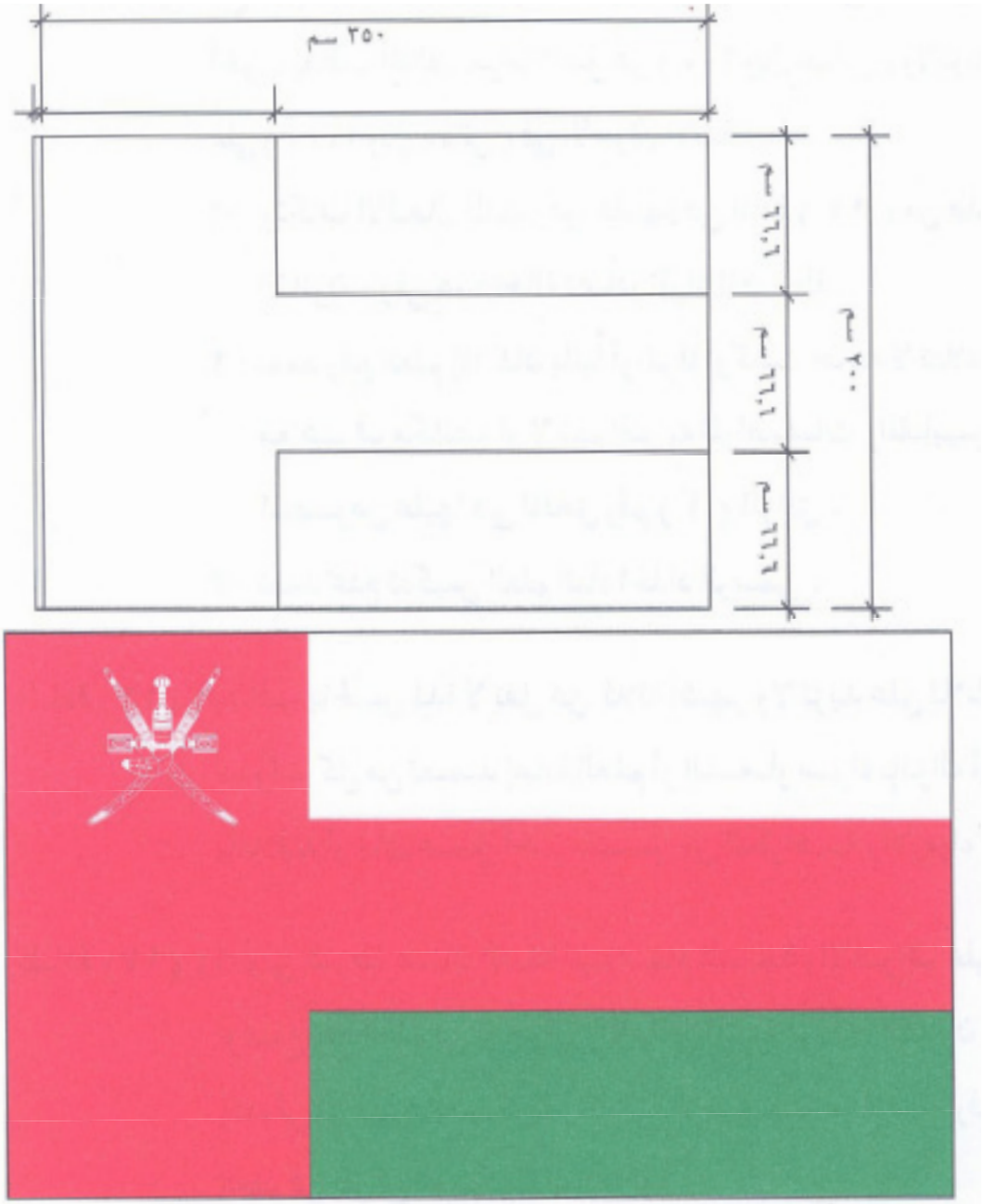

أولا : المواصفات الرسمية للعلم :

- العلم مستطيل الشكل ويتكون من وحدة عمودية بجانب السارية وثلاث وحدات أفقية.
- ثلث العلم العمودي المحاذي للسارية أحمر اللون ، عليه في الربع الأعلى منه الشعار باللون الأبيض .
- تتكون الوحدات الأفقية الثلاث من الألوان الآتية :
  × الأبيض في الأعلى .
  × الأحمر في الوسط متصل مع الوحدة العمودية المحاذية للسارية .
  × الأخضر في الأدنى .
- تستخدم في صناعة العلم المواد والألوان الآتية :

١- القماش : Spun poIyester، woven Bunting weight 165 gm

٢- الألوان : Banto – New ORM. C2x –Red

.Banto – New ORM. CNE 354 C2x - Green

ثانيا : المقاسات الرسمية للعلم :

١- تكون مقاسات أعلام السارية على النحو الآتي :

مقاس العلم	مقاس السارية
٢ X ١ متر	٦ أمتار
٥٠ , ٣ X ٢ متر	١٠ أمتار
٣X ٧ , ١ متر	١٢ متر

- تحدد أطوال السواري على النحو الآتي :
  × سارية (٦) أمتار : تنصب على الشوارع العامة والفرعية .
  × سارية (١٠) أمتار : تنصب على المباني من الدور الأول فما فوق .
  × سارية (١٢) متر : تنصب على الأرضية أمام المباني وفي المطارات مقابل طائرات الضيوف وأمام مبنى قاعة التشريفات ، وتكون مثبتة على الأرض دائما .

٢ - مقاس علم السيارة :

- ٣٥ × ٢٥ سم

٣ - مقاس علم الطاولة :

- ٢٦ × ١٧ سم

الملحق رقم (٢)

شعار الدولة

المحلق رقم (٣)

النشيد الوطني

أولا : النشيد

يا ربنا احفظ لنا جلالة السلطان
والشعب في الأوطان
بالعز والأمان

وليدم مؤيدا عاهلا ممجدا
بالنفوس يفتدى

يا عمان نحن من عهد النبي
أوفياء من كرام العرب
أبشري قابوس جاء
فلتباركه السماء

واسعدي ولتقيه بالدعاء

ثانياً : الصيغة الموسيقية للنشيد :

BASS DRUM & CYMBALS

طبلة / كاس

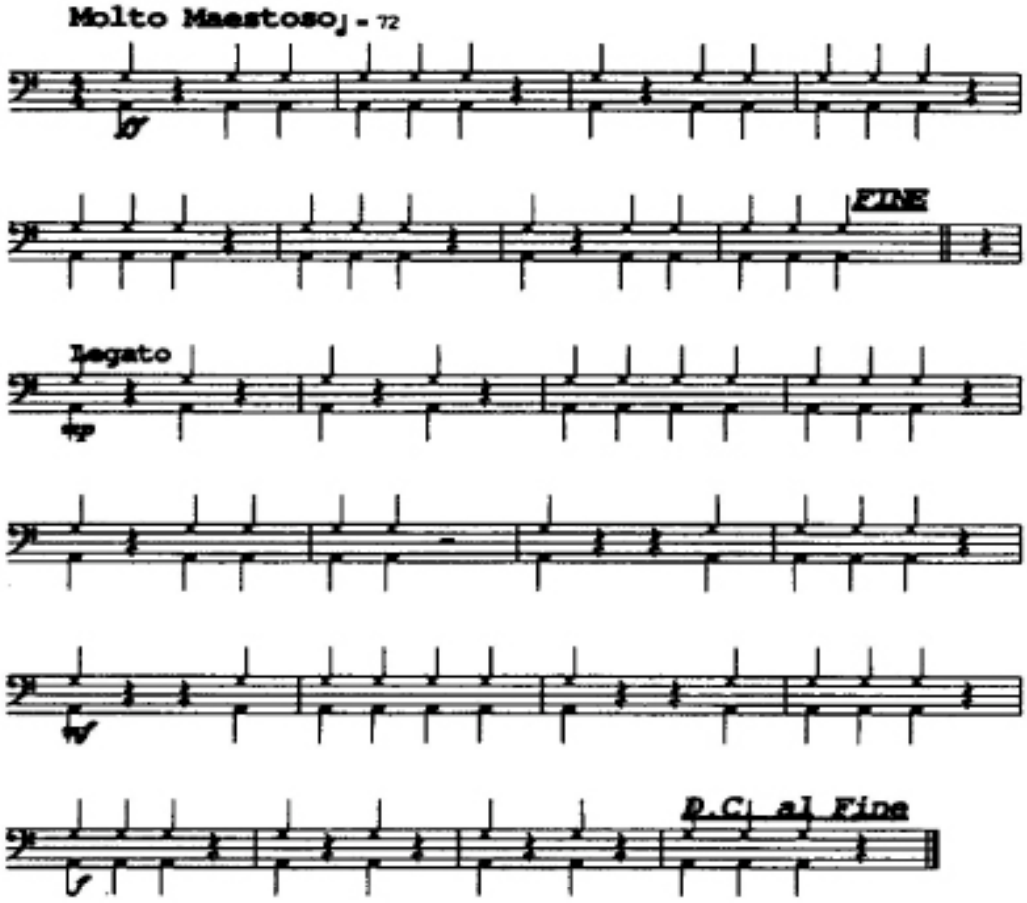

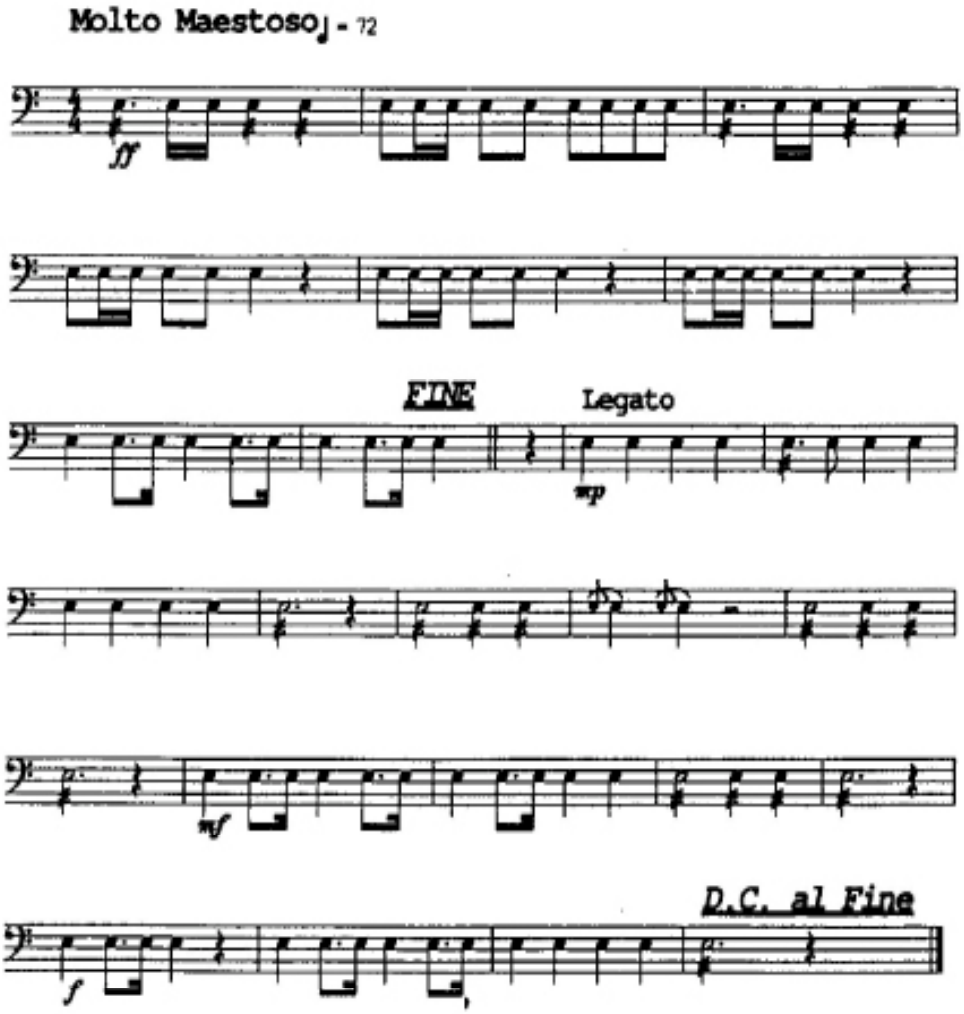
Molto Maestoso ♩ = 72
ff
FINE
Legato
mp
mf
D.C. al Fine
f

BASS

باص

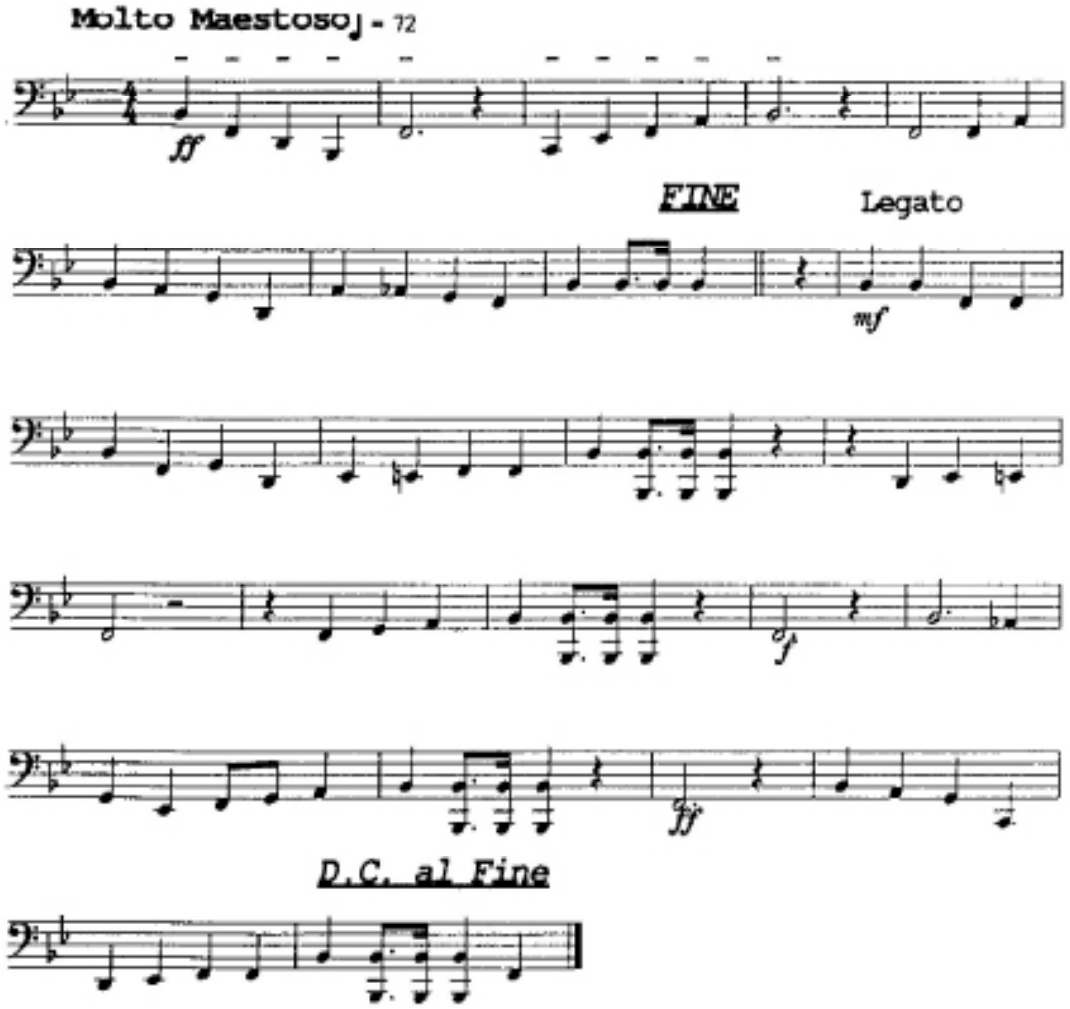

EUPHONIUM يوفنيـــم

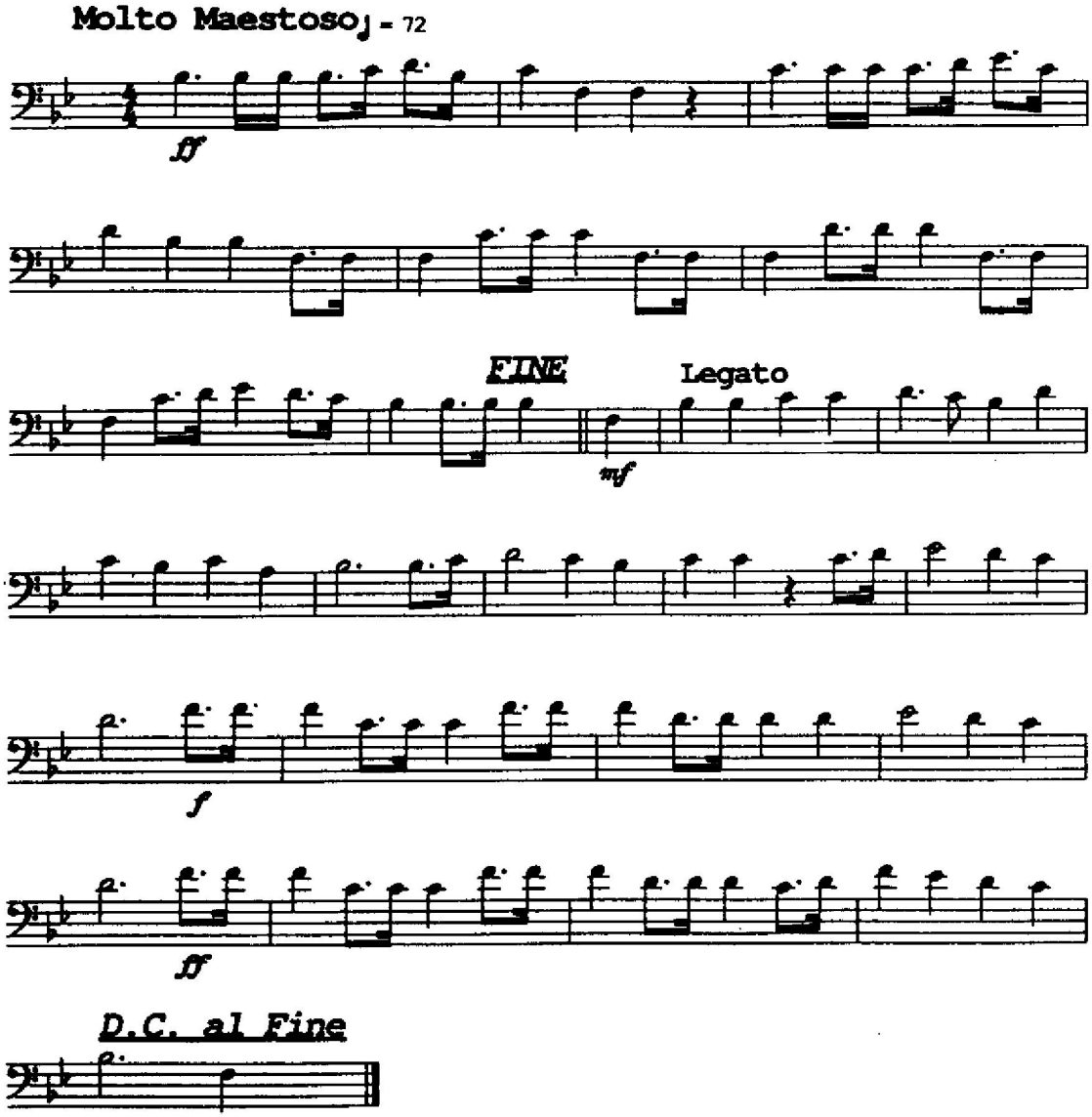

Bb BARITONE سي بيمول بريتـــون

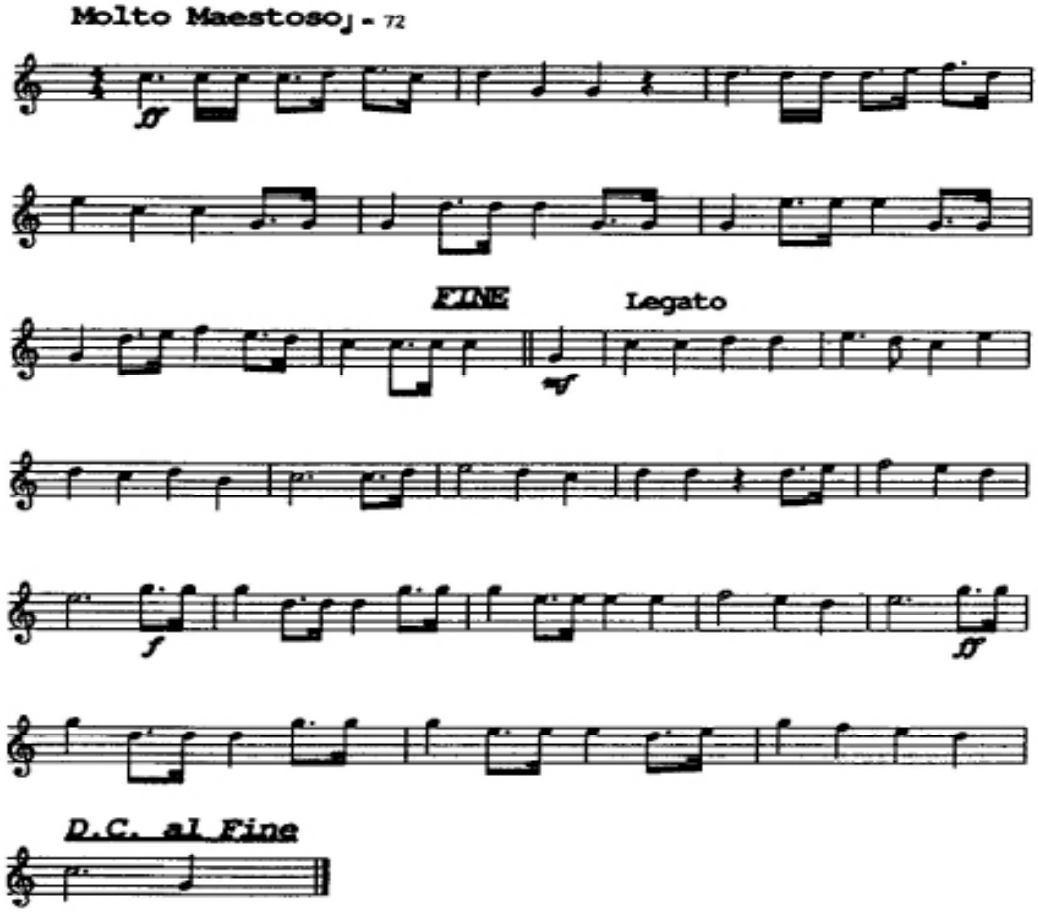

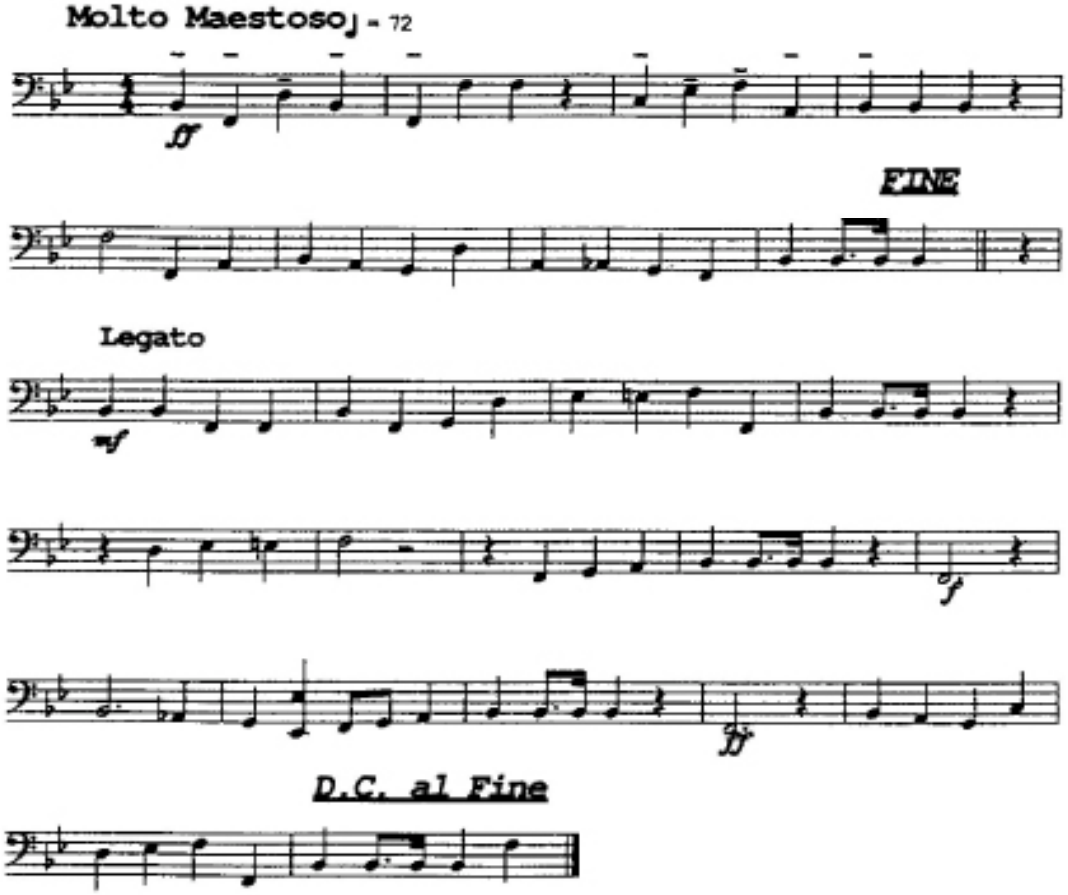
Molto Maestoso ♩ = 72
ff
FINE
Legato
mf
f
ff
D.C. al Fine

TROMBONE 2 ترمبون ٢

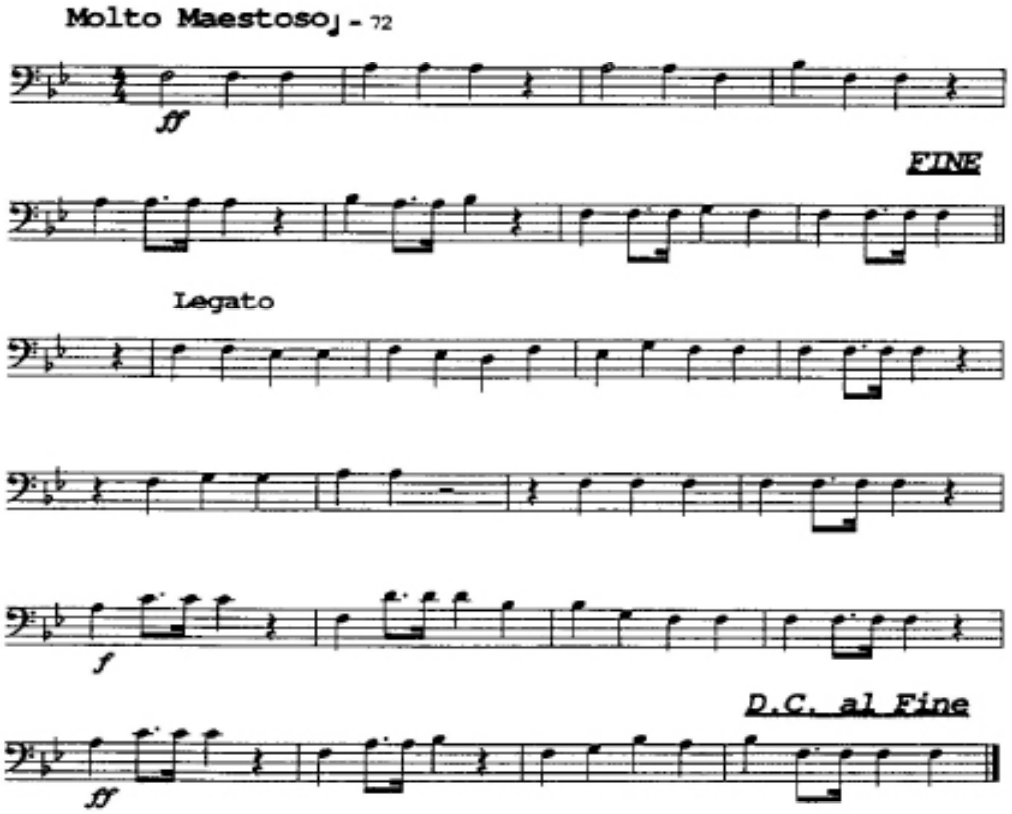

TROMBONE 1 ترمبون ١

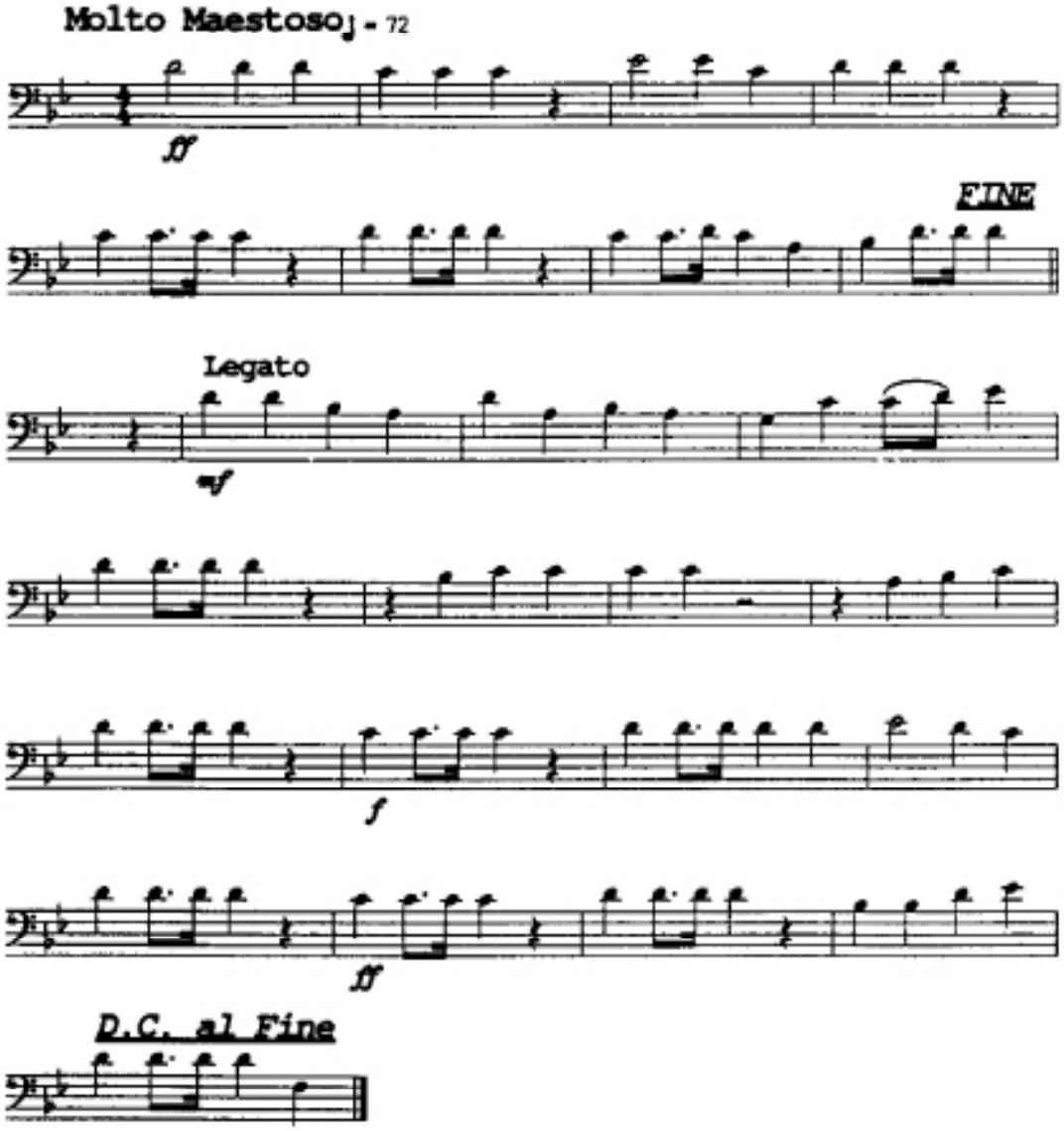

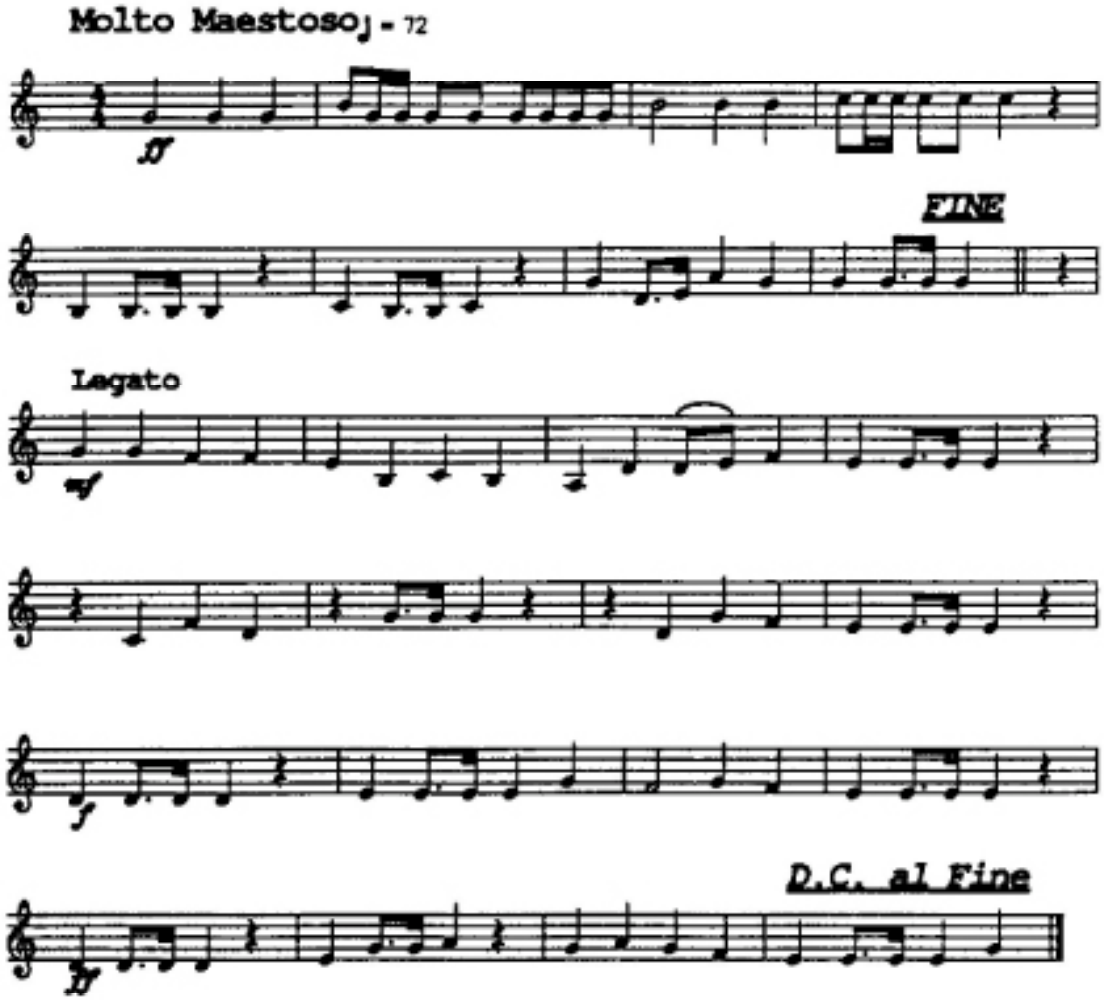
Molto Maestoso♩ = 72
FINE
Legato
D.C. al Fine

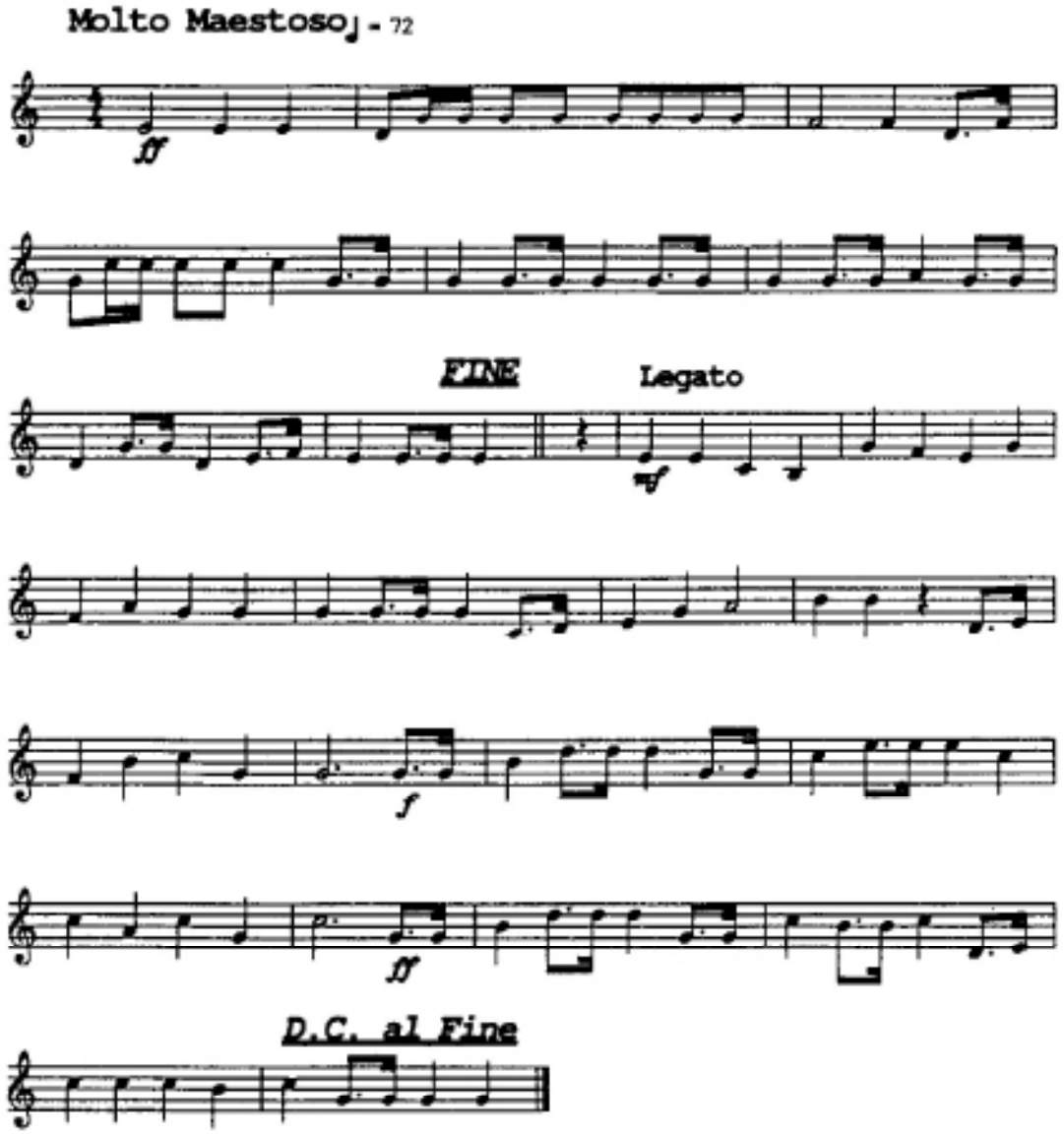
Molto Maestoso♩ = 72
ff
FINE
Legato
mf
f
ff
D.C. al Fine

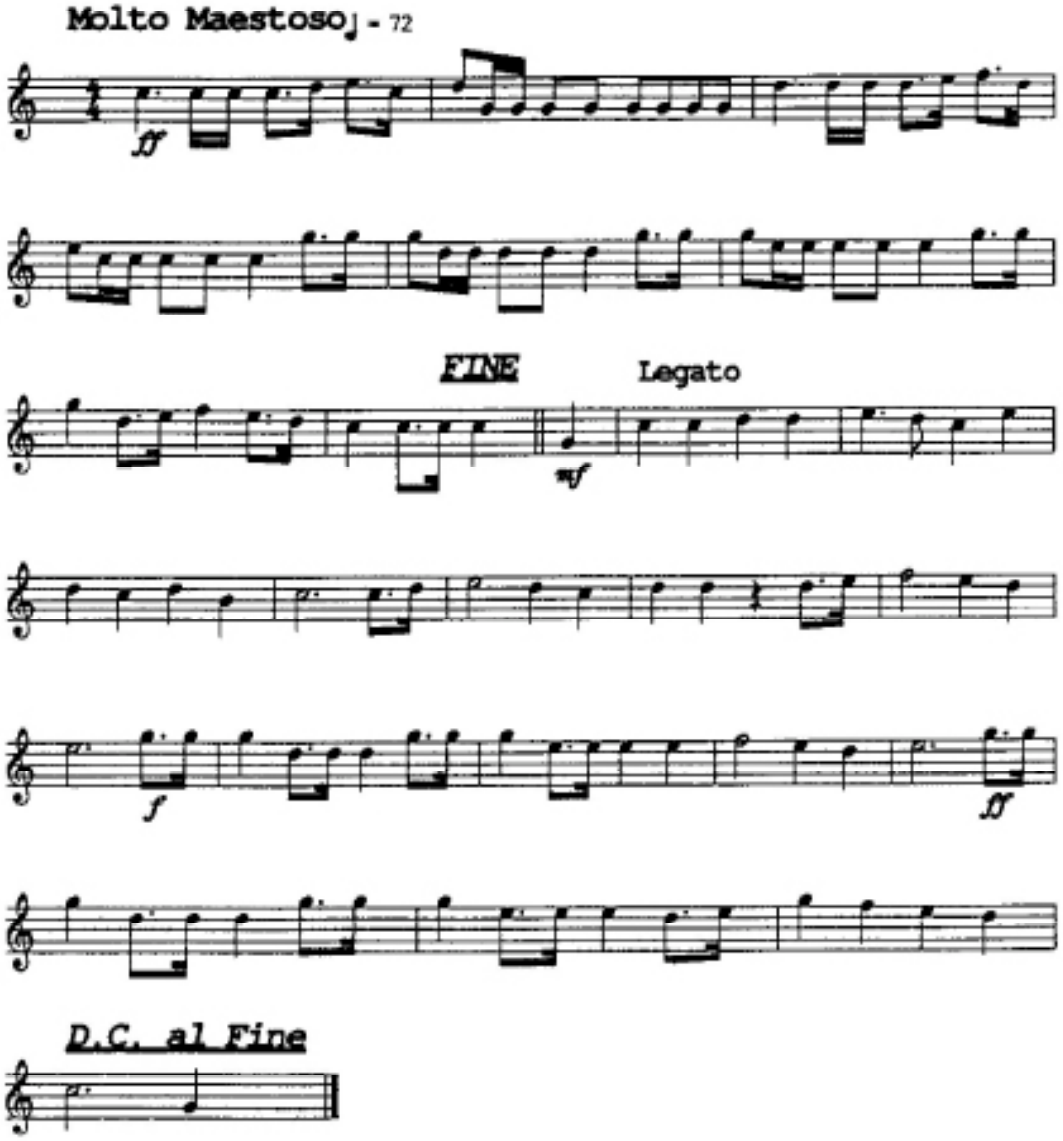
Molto Maestoso♩ = 72
ff
FINE
Legato
mf
f
ff
D.C. al Fine

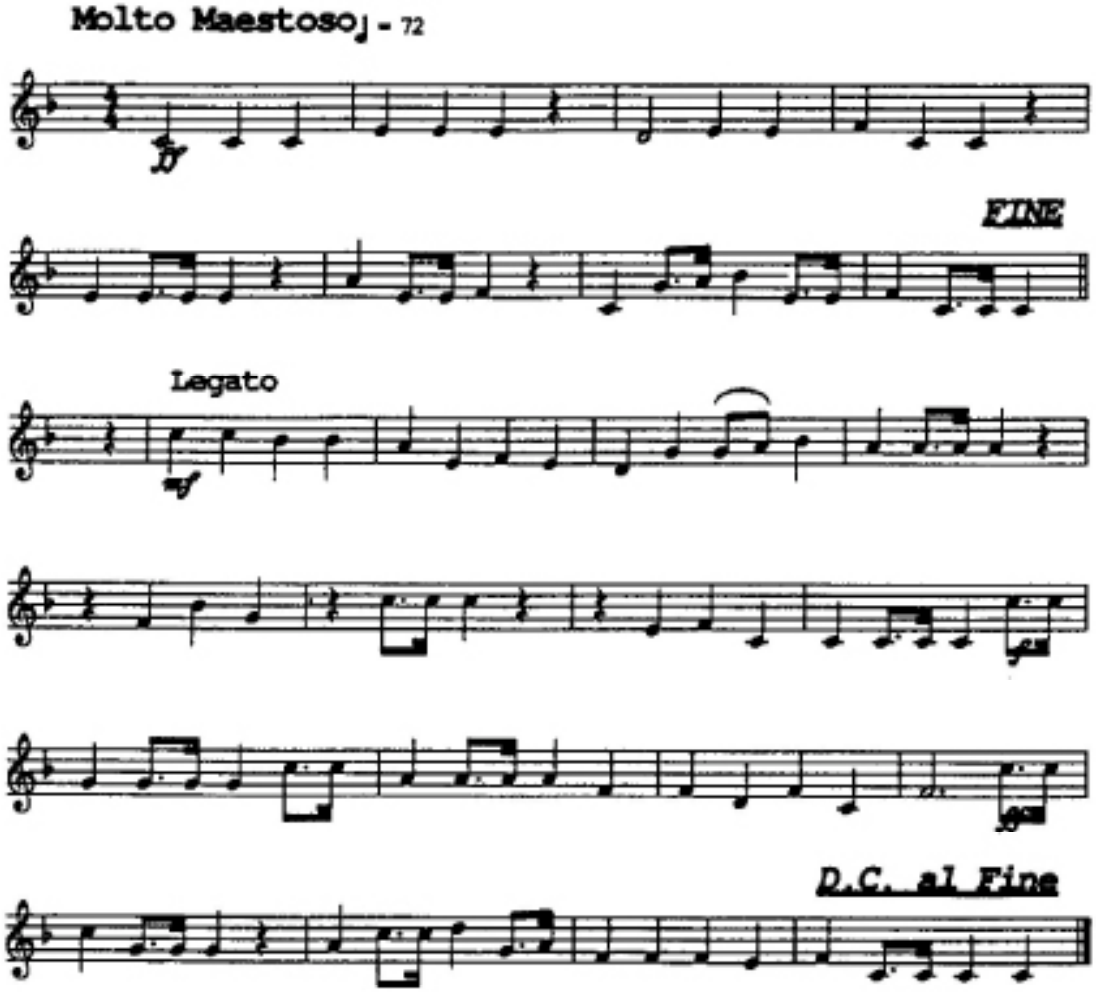
Molto Maestoso♩ = 72
FINE
Legato
D.C. al Fine

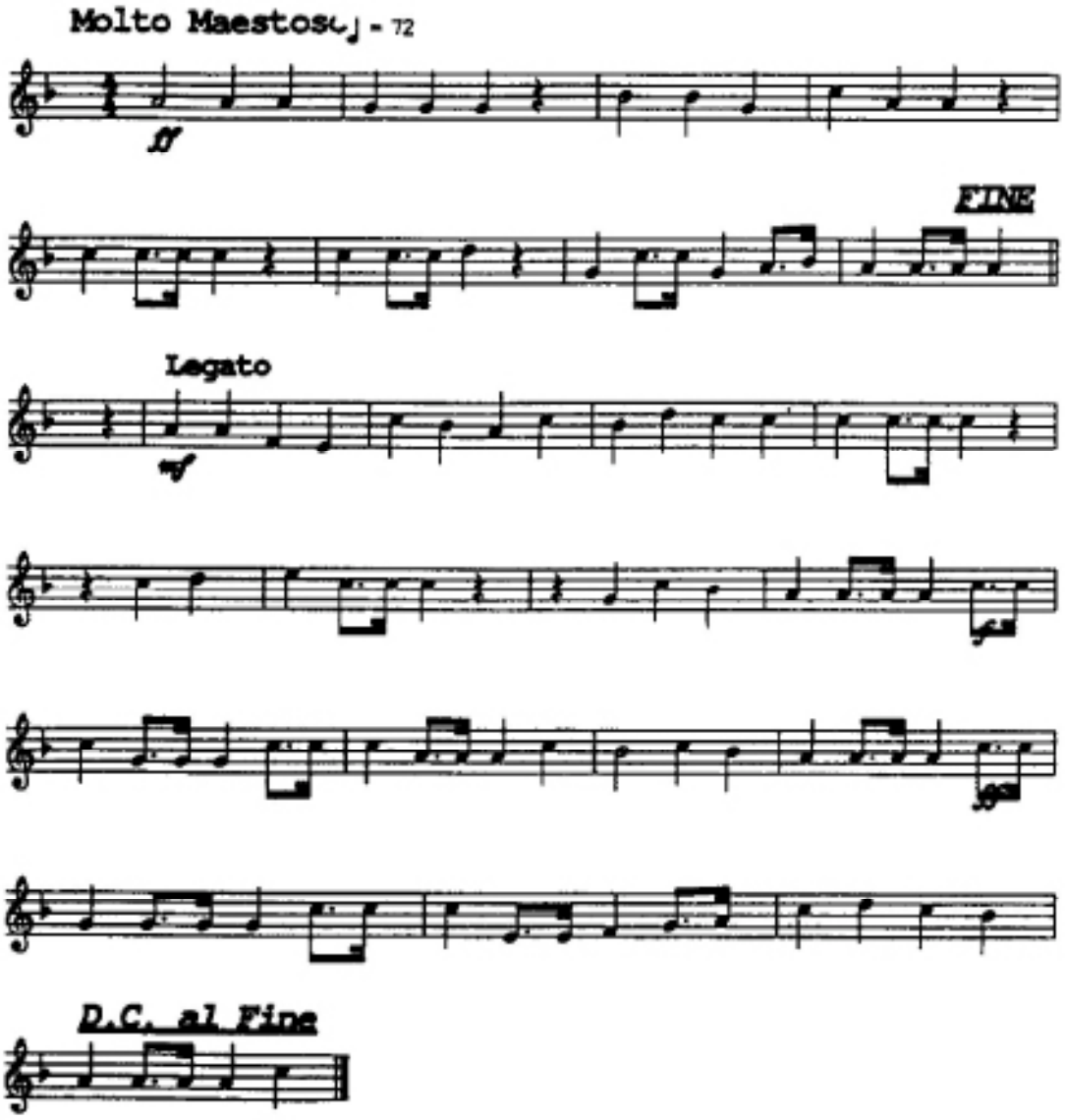
Molto Maestoso ♩ = 72
ff
FINE
Legato
mf
D.C. al Fine

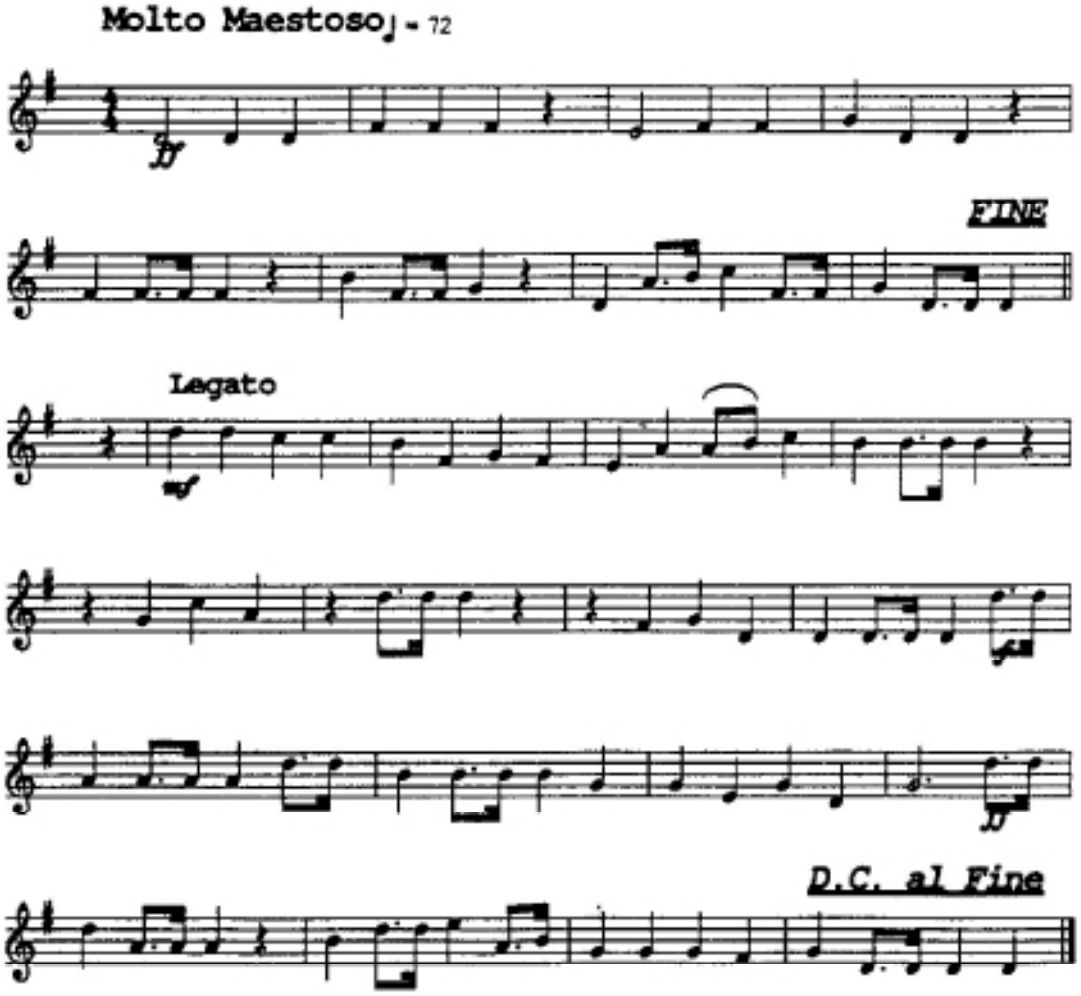
Molto Maestoso ♩ = 72
FINE
Legato
D.C. al Fine

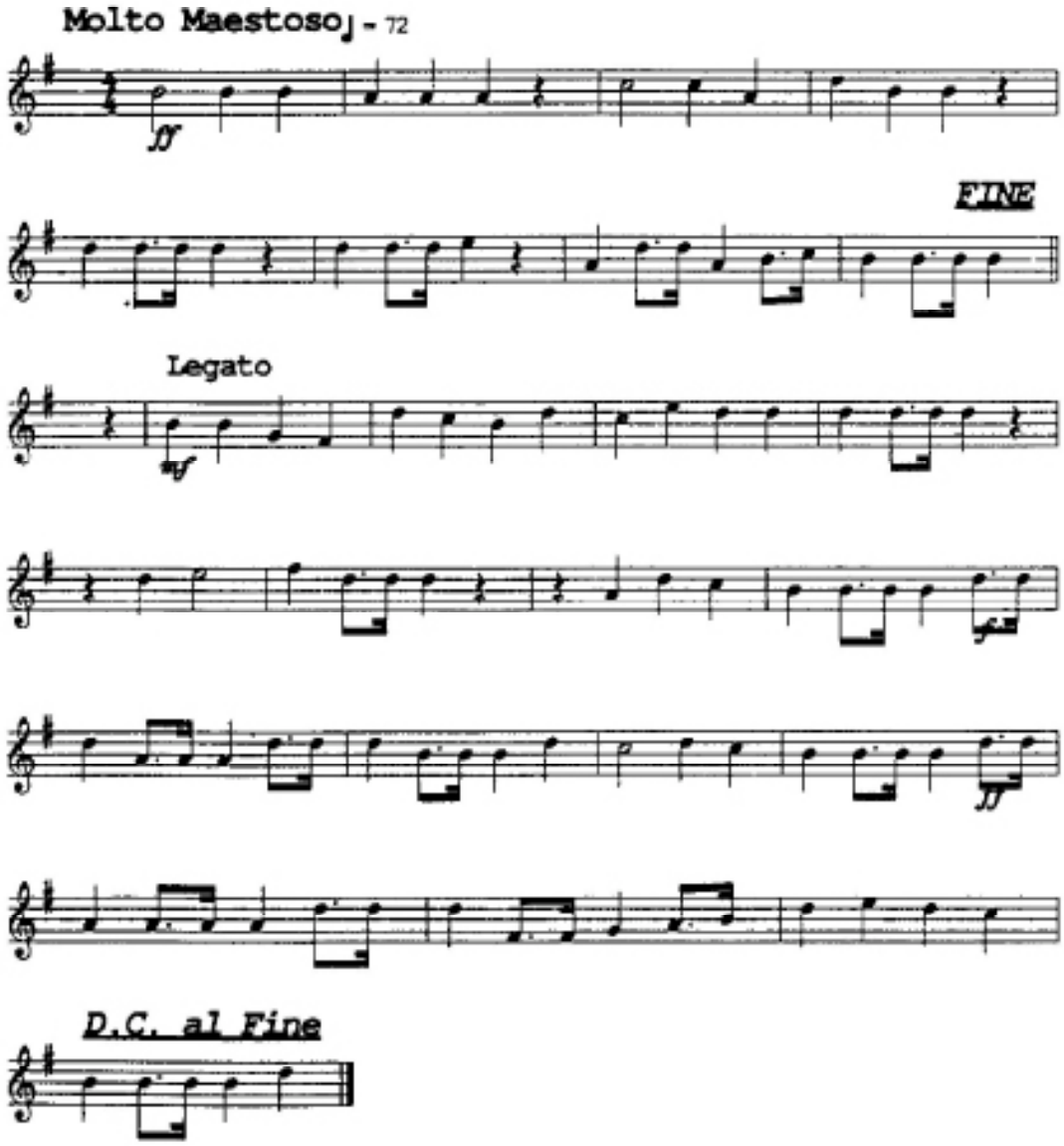
Molto Maestoso♩ = 72
ff
FINE
Legato
mf
D.C. al Fine

Eb BARITONE SAX مي بيمول بريتون سكسفون

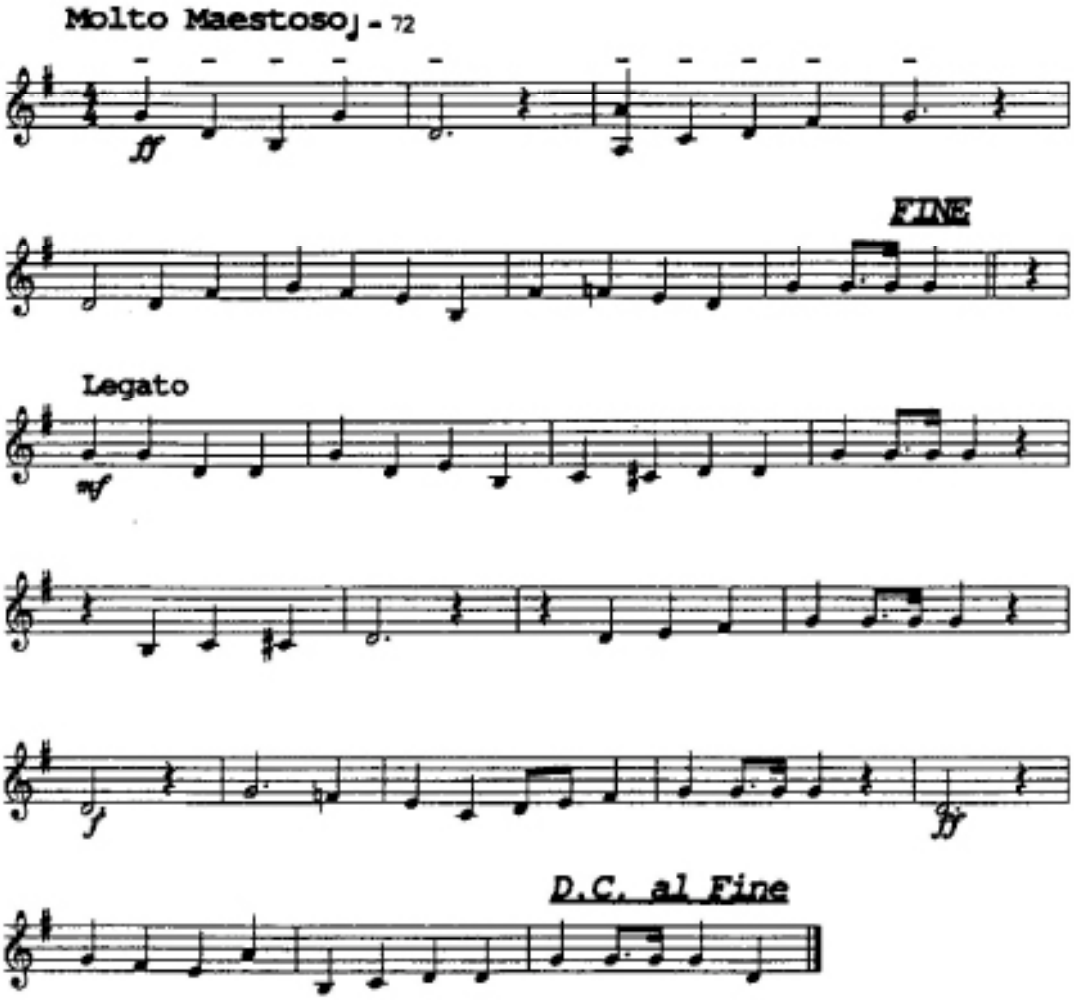

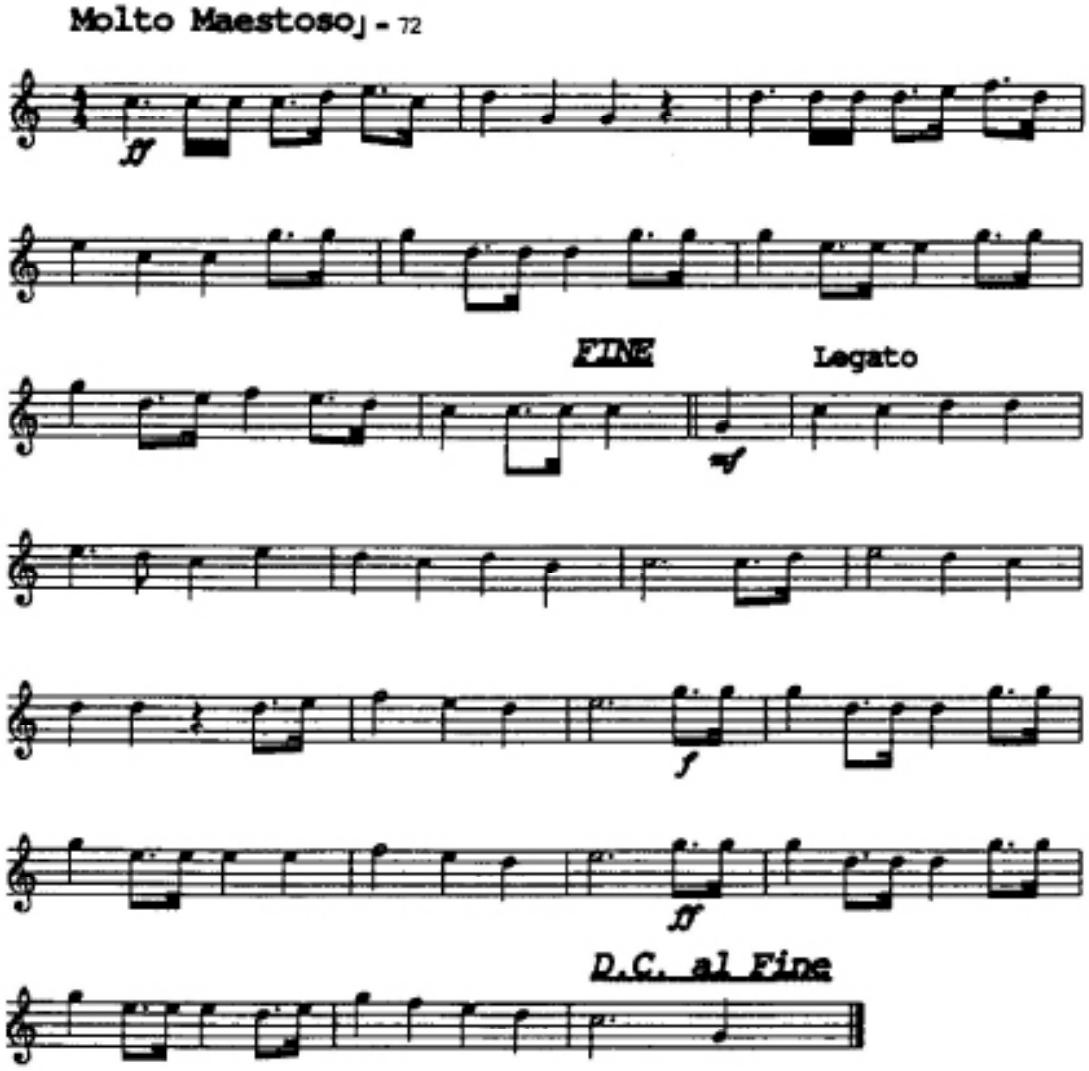
Molto Maestoso♩ = 72
ff
FINE
Legato
mf
f
ff
D.C. al Fine

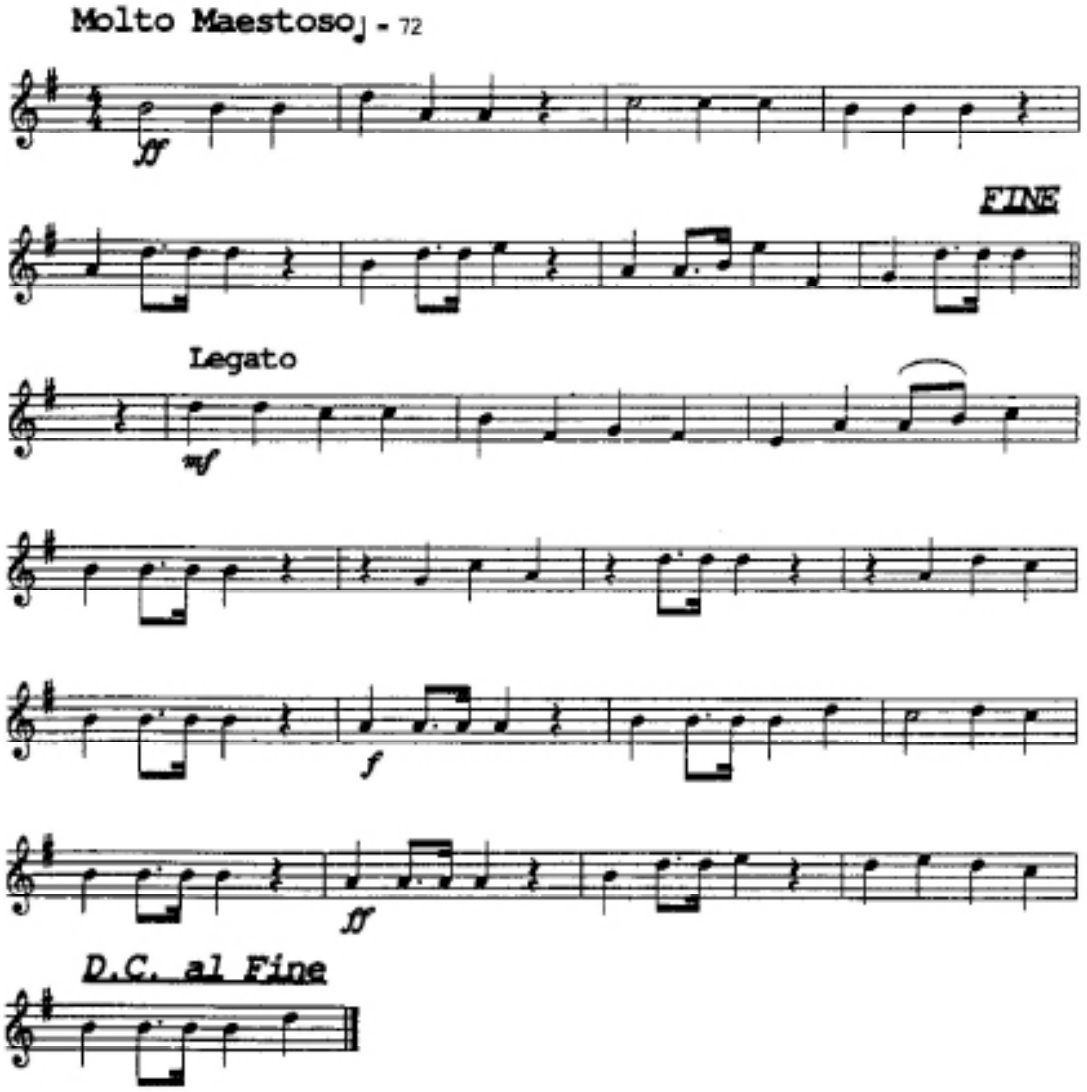
Molto Maestoso♩ - 72
ff
FINE
Legato
mf
f
ff
D.C. al Fine

Eb ALTO SAX 1

مي بيمول ألطوسكسفون ١

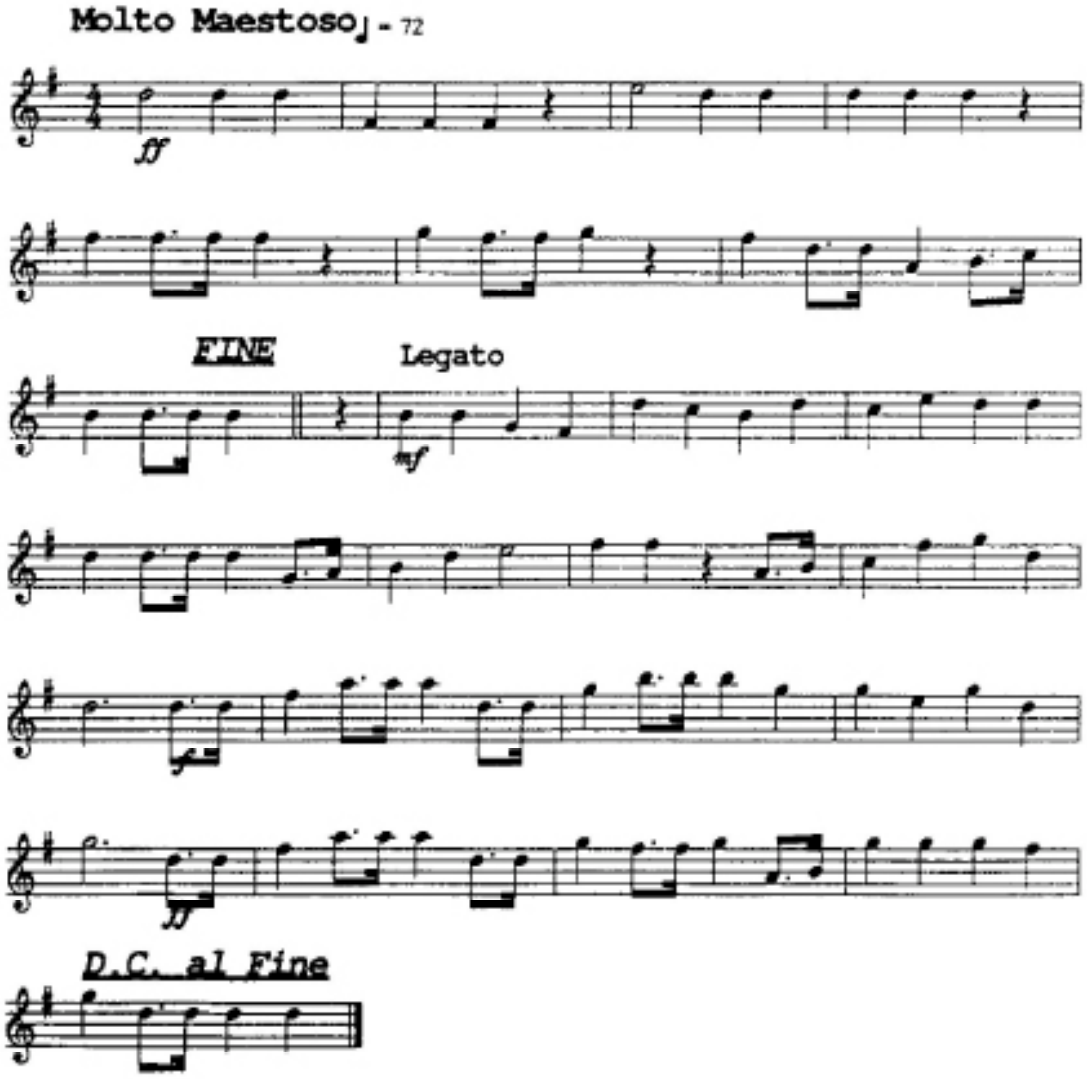

BASSOON باســـون

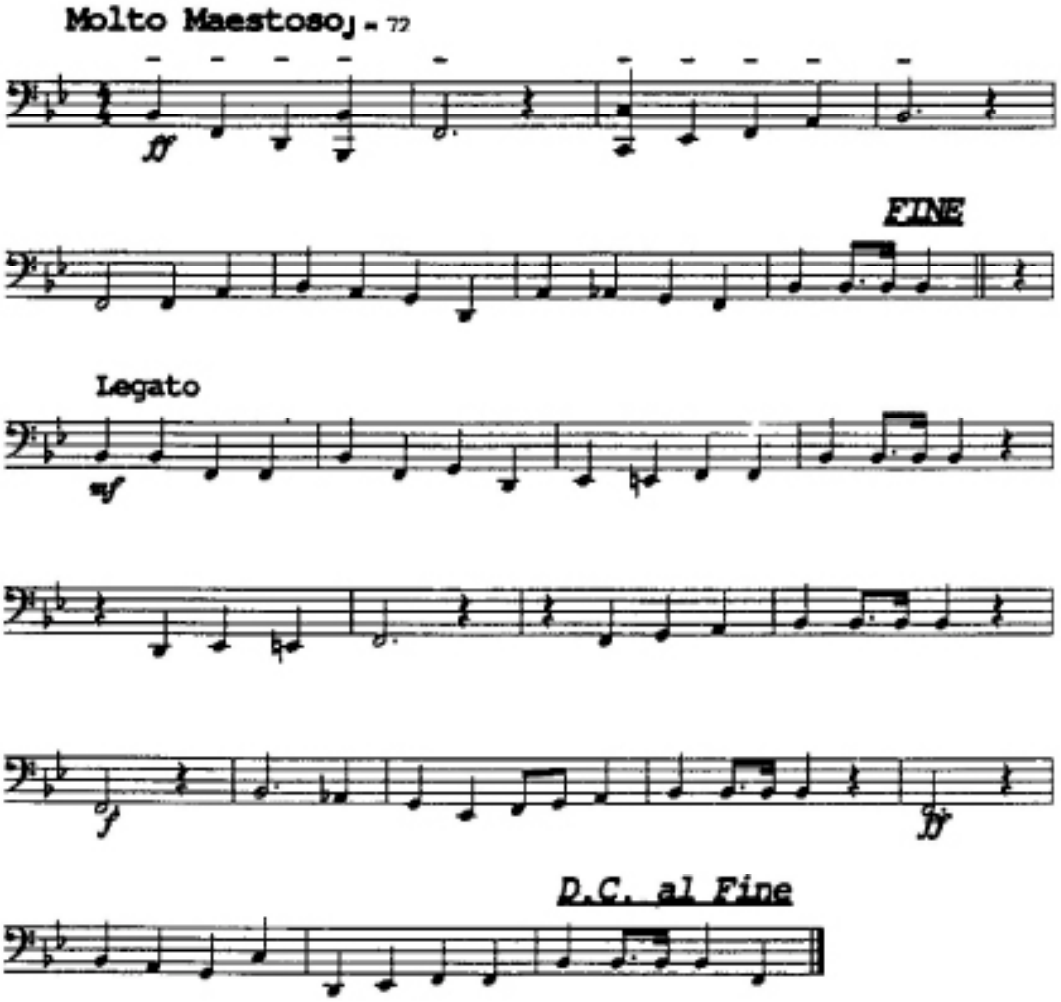

BASS CLARINET باس کلارنیت

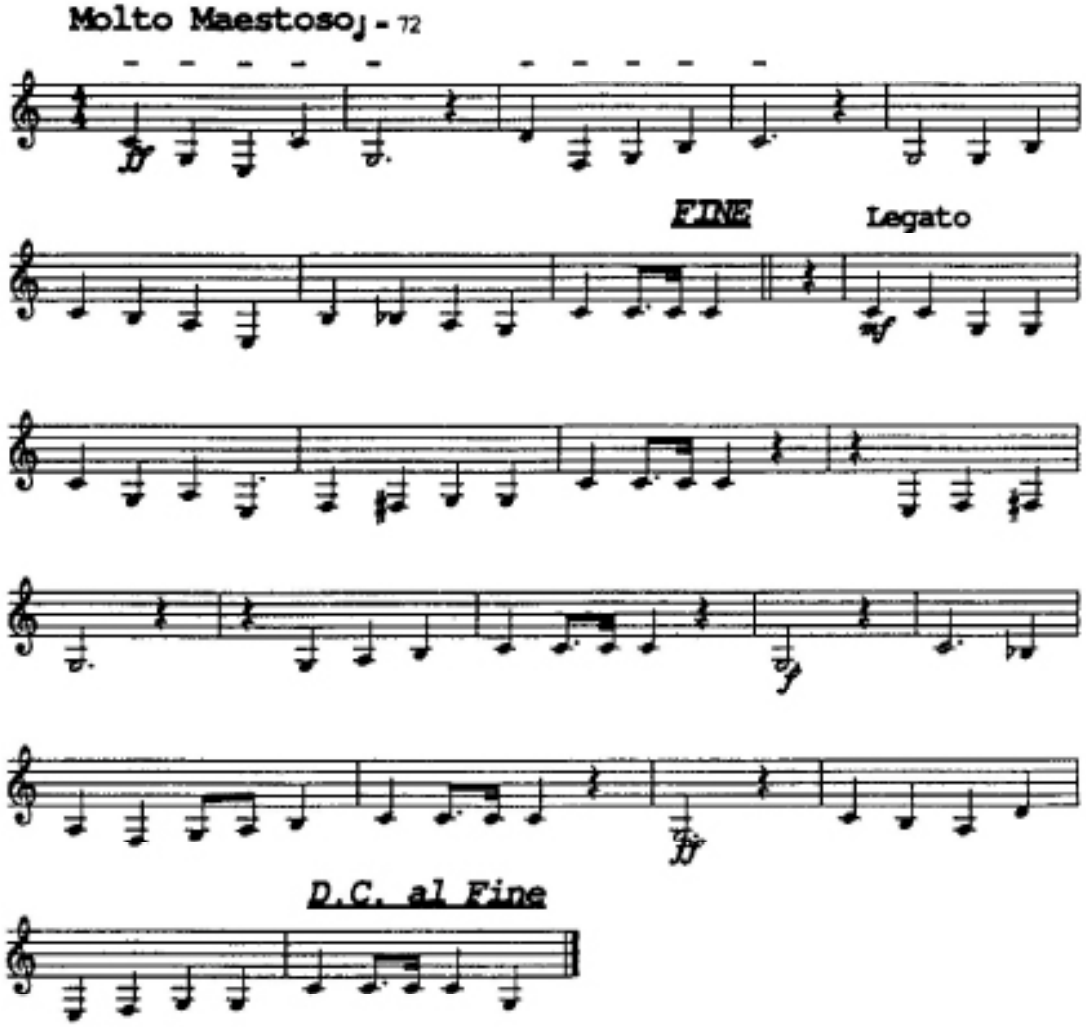

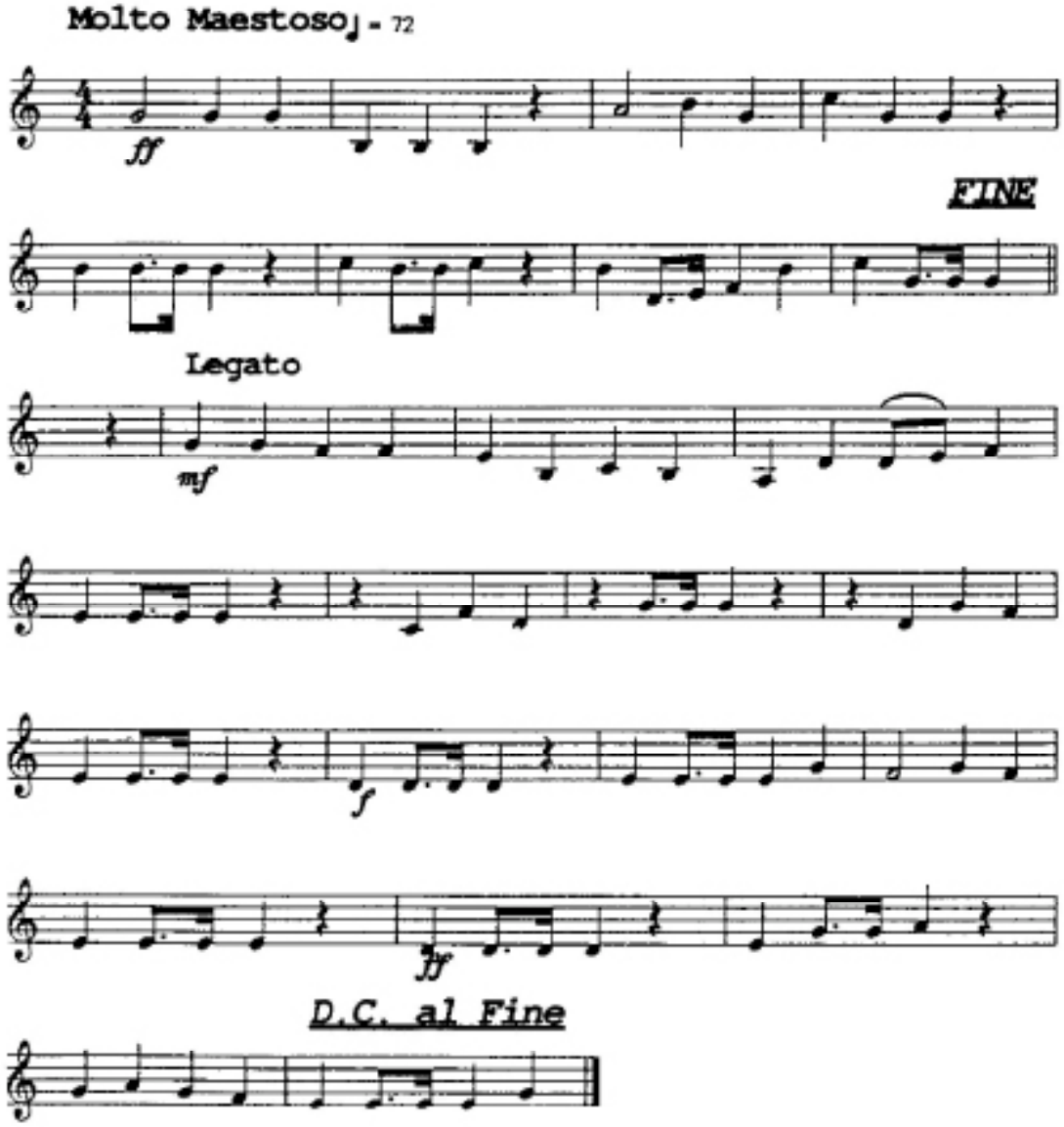
Molto Maestoso♩ = 72
ff
FINE
Legato
mf
f
ff
D.C. al Fine

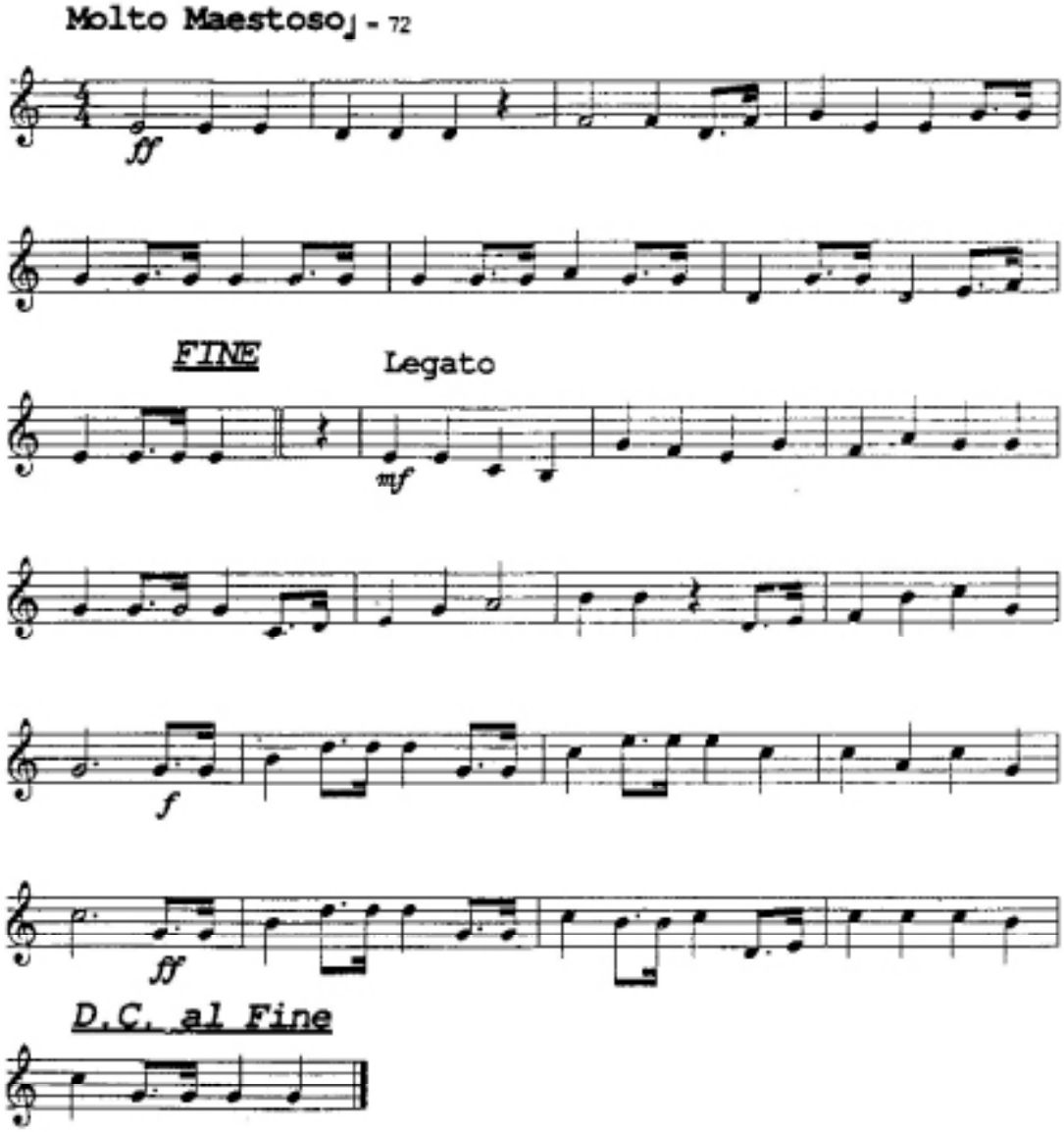
Molto Maestoso♩ = 72
ff
FINE
Legato
mf
f
ff
D.C. al Fine

Bb CLARINET 1 سي بيمول كلارنيت ١

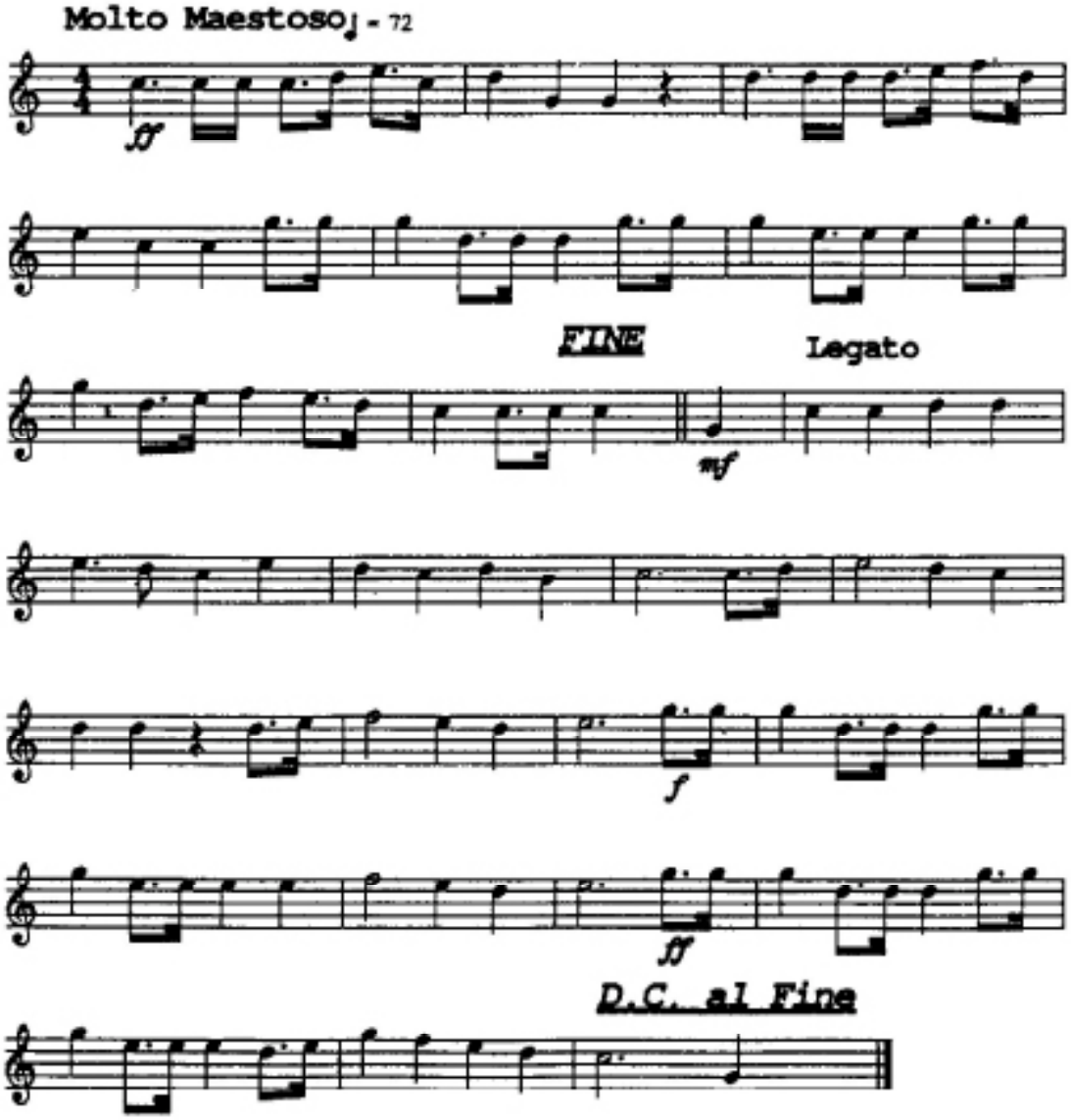

Eb CLARINET مي بيمول كلارنيت

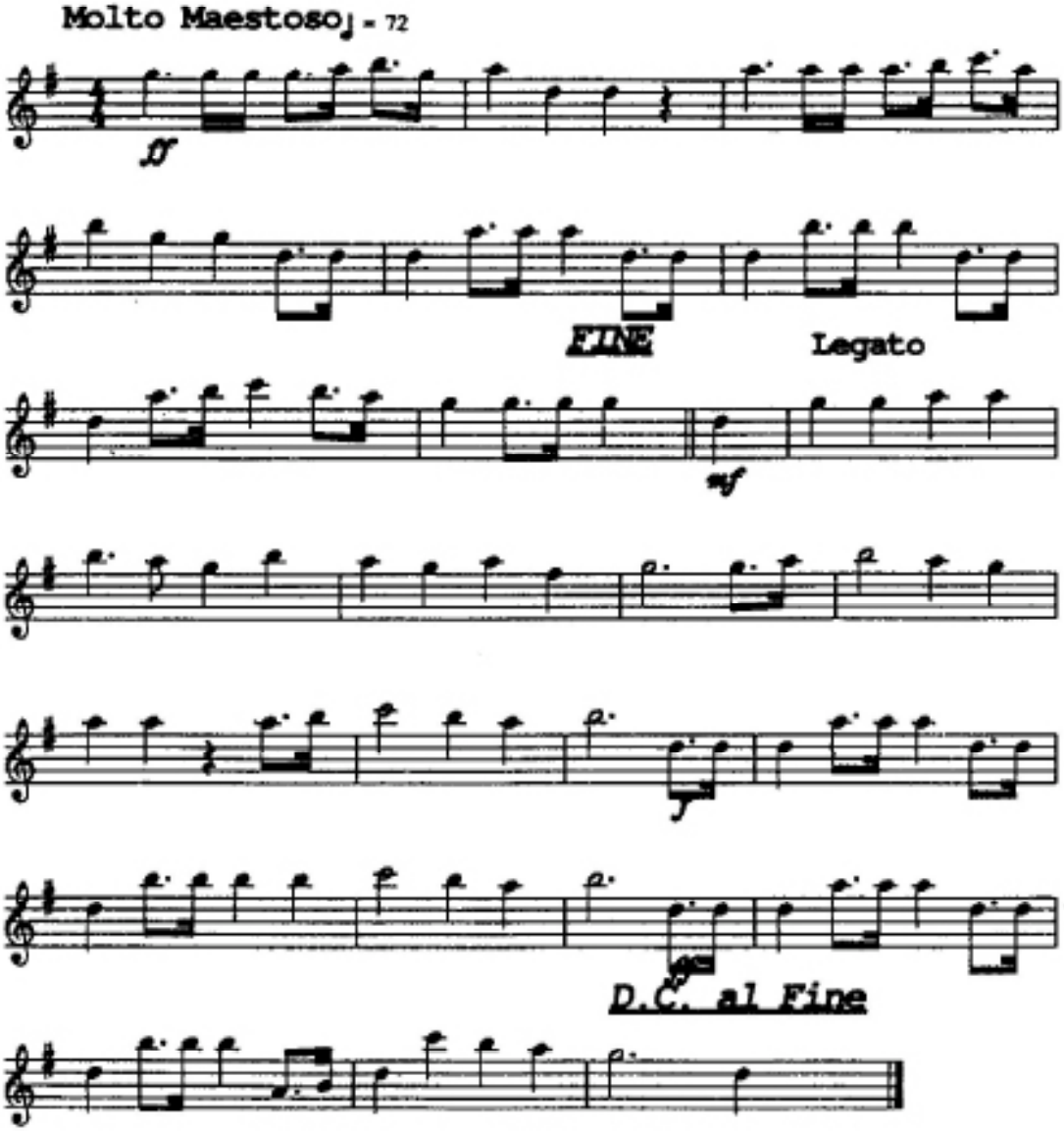

OBOE

أبـــوه

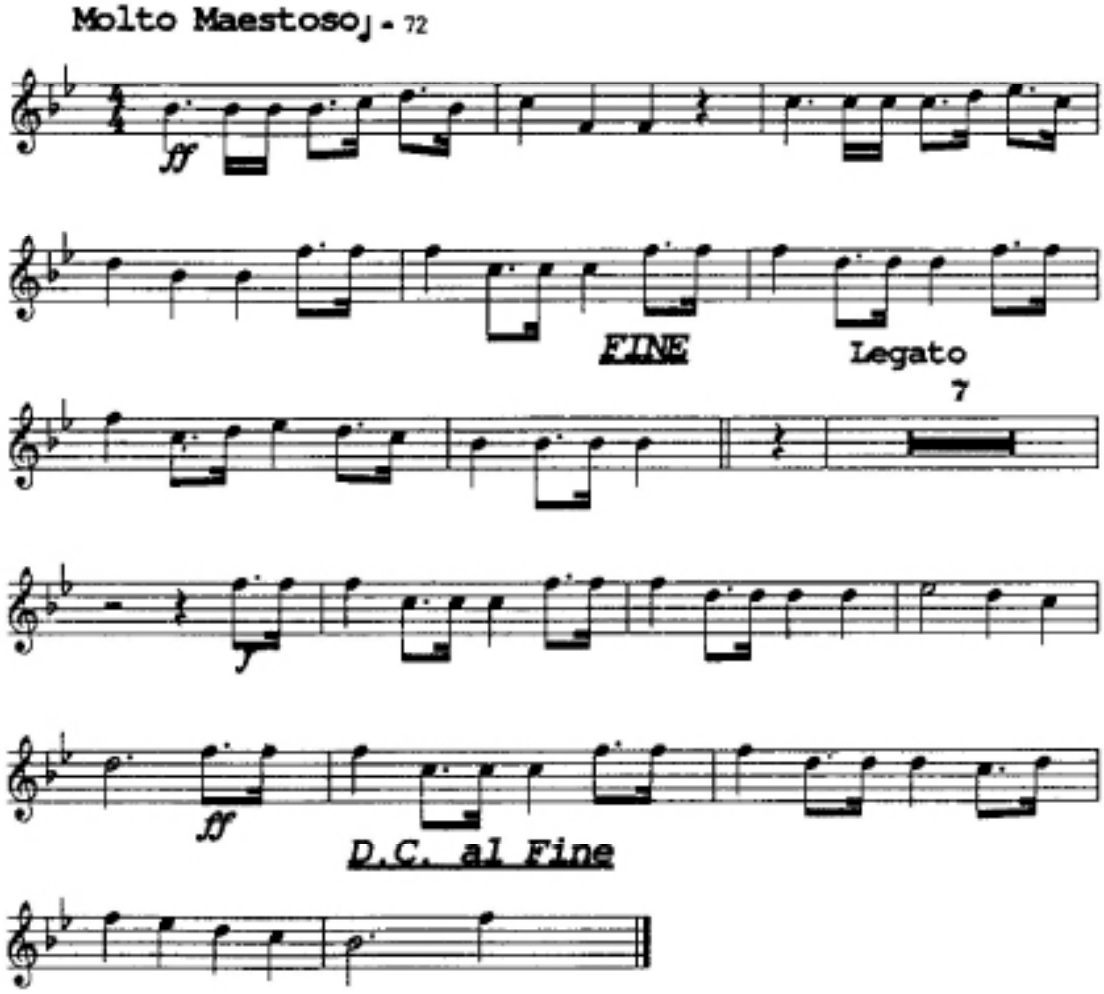

FLUTE & PICCOLO

فلـوت / بكلـو

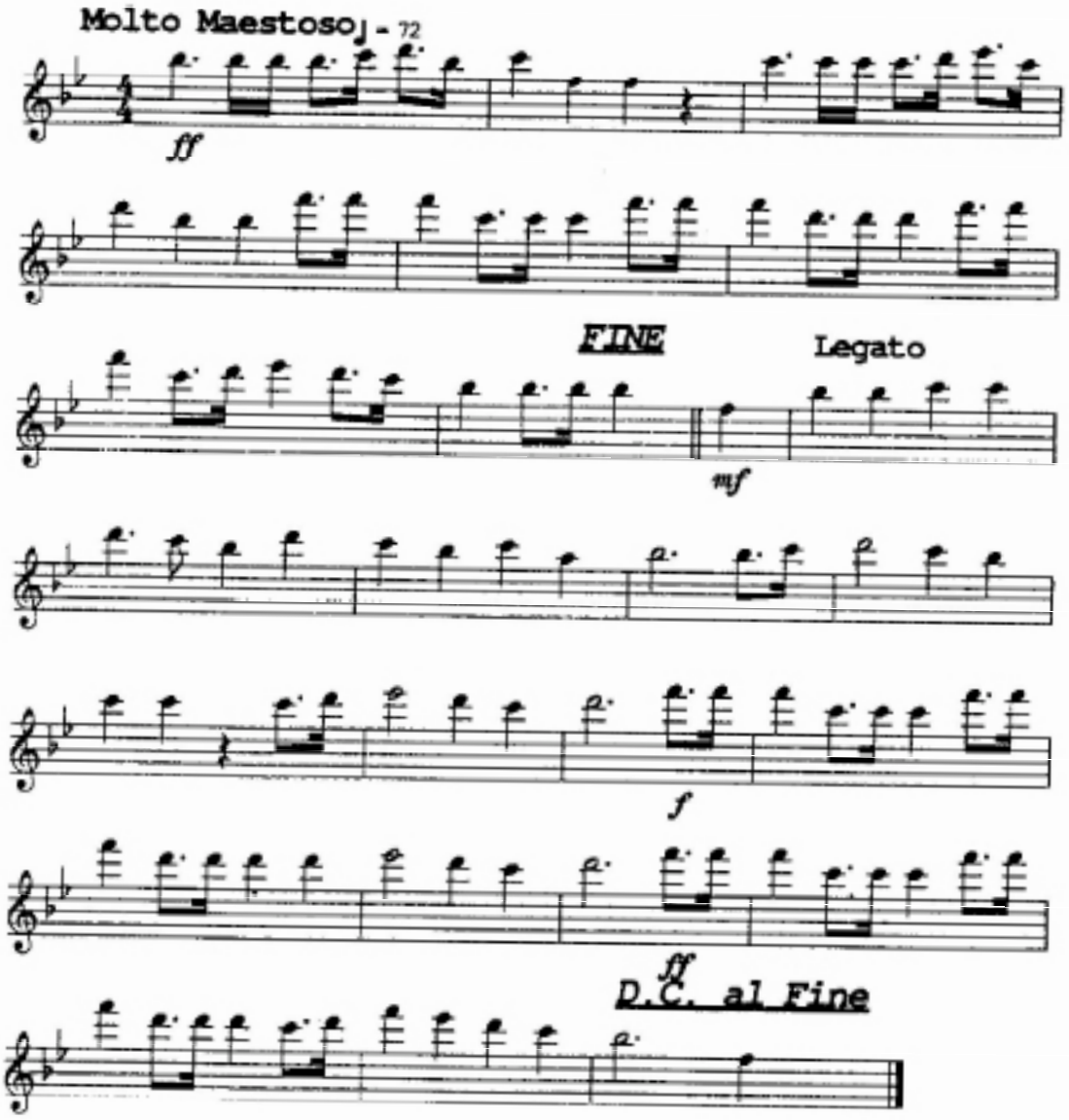

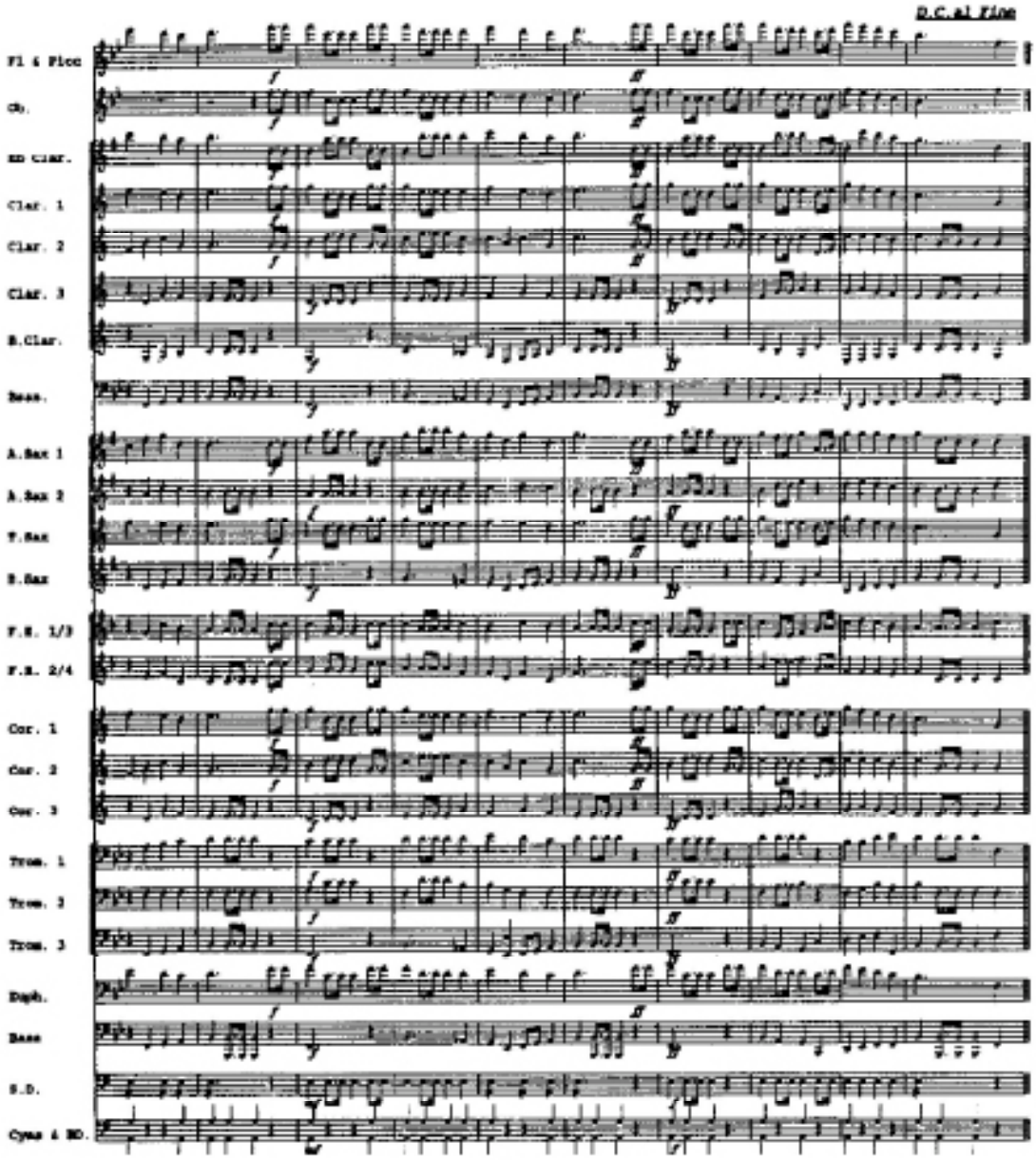
D.C. al Fine
Fl & Picc
Ob.
Eb Clar.
Clar. 1
Clar. 2
Clar. 3
B.Clar.
Bass.
A.Sax 1
A.Sax 2
T.Sax
B.Sax
F.H. 1/3
F.H. 2/4
Cor. 1
Cor. 2
Cor. 3
Trom. 1
Trom. 2
Trom. 3
Euph.
Bass
S.D.
Cymb & BD.

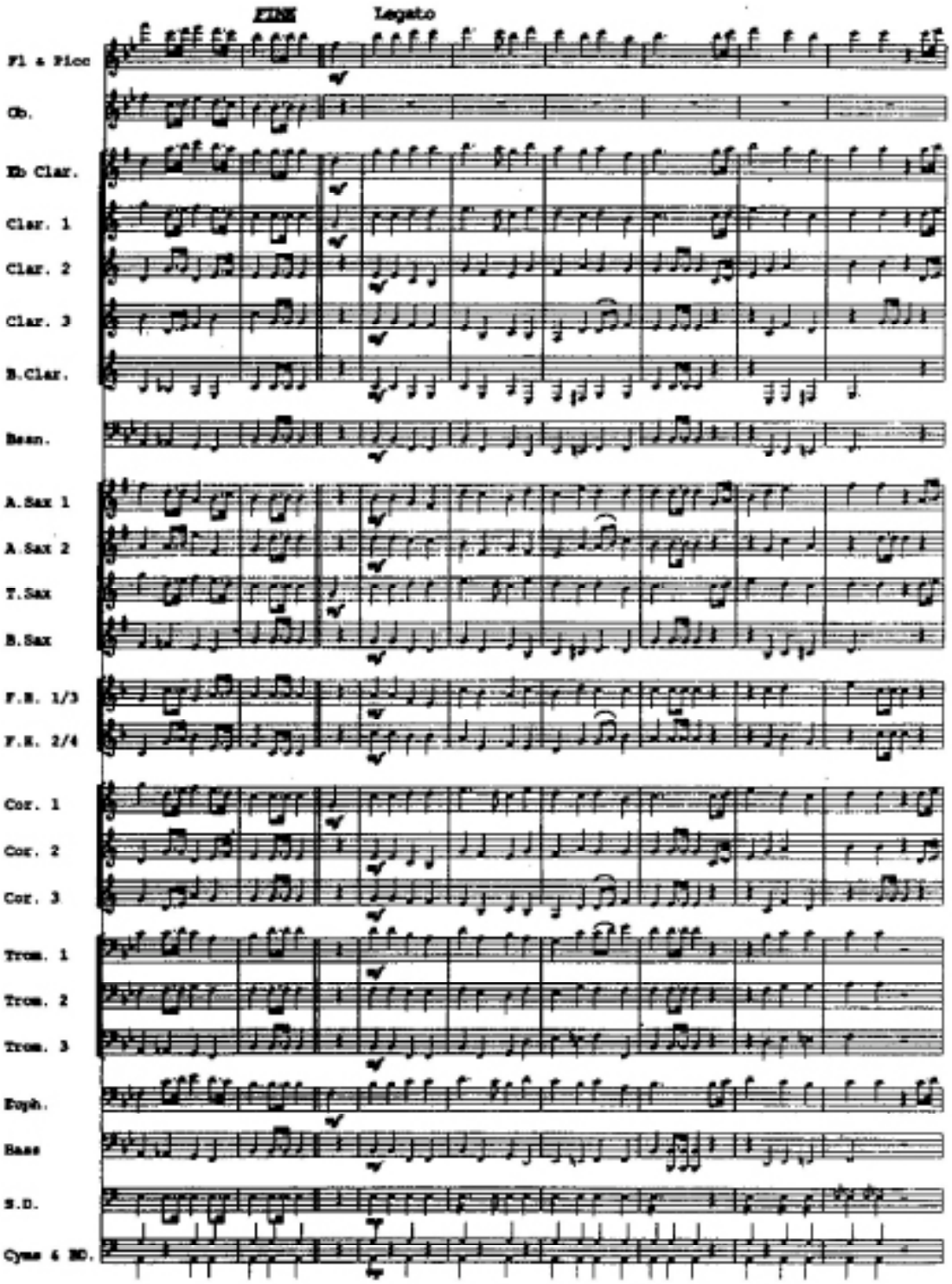
FINE
Legato
Fl & Picc
Ob.
Eb Clar.
Clar. 1
Clar. 2
Clar. 3
B.Clar.
Bsn.
A.Sax 1
A.Sax 2
T.Sax
B.Sax
F.H. 1/3
F.H. 2/4
Cor. 1
Cor. 2
Cor. 3
Trom. 1
Trom. 2
Trom. 3
Euph.
Bass
S.D.
Cymb & BD.

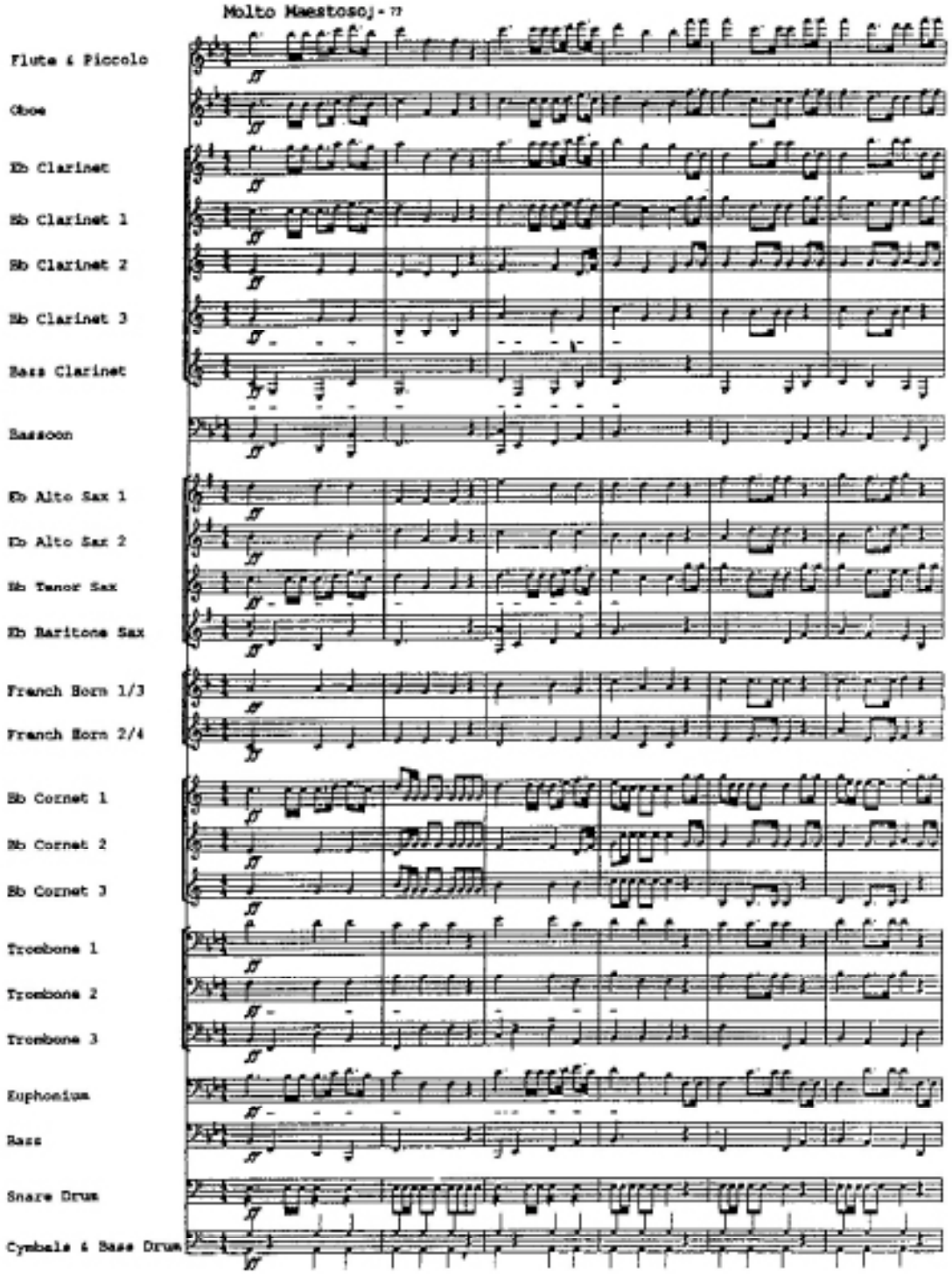
Molto Maestoso♩= 77
Flute & Piccolo
Oboe
Eb Clarinet
Bb Clarinet 1
Bb Clarinet 2
Bb Clarinet 3
Bass Clarinet
Bassoon
Eb Alto Sax 1
Eb Alto Sax 2
Bb Tenor Sax
Eb Baritone Sax
French Horn 1/3
French Horn 2/4
Bb Cornet 1
Bb Cornet 2
Bb Cornet 3
Trombone 1
Trombone 2
Trombone 3
Euphonium
Bass
Snare Drum
Cymbals & Bass Drum